

# Wohnen an der Fabrikgasse 5 in Calbe



**Grundriss Erdgeschoss  
Wohnung 1 / 2 / 3**

**Grundriss Obergeschoss  
Wohnung 4 / 5 / 6**

**Grundriss Dachgeschoss  
Wohnung 4 / 5 / 6**

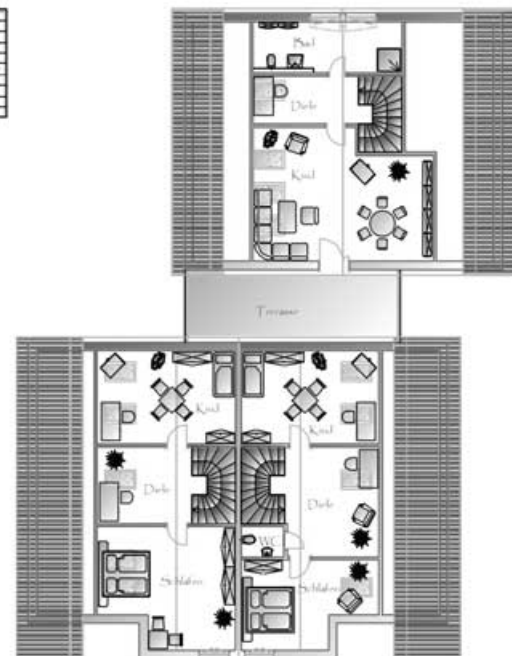
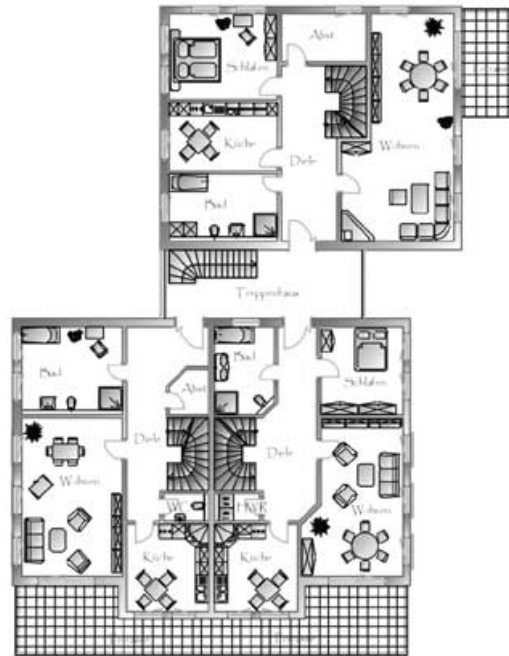

**Wohnung 1 (Erdgeschoss):**

- 92,79 qm

**Wohnung 2 (Erdgeschoss):**

- 92,67 qm

**Wohnung 3 (Erdgeschoss):**

- 115,68 qm

**Wohnung 4 (über zwei Ebenen):**

- 149,67 qm

**Wohnung 5 (über zwei Ebenen):**

- 149,67 qm

**Wohnung 6 (über zwei Ebenen):**

- 184,19 qm

**Kaufpreis 1075,-€/qm**

oder

**Mietpreis 4,86 €/qm**

alle Wohneinheiten inkl. Stellplatz

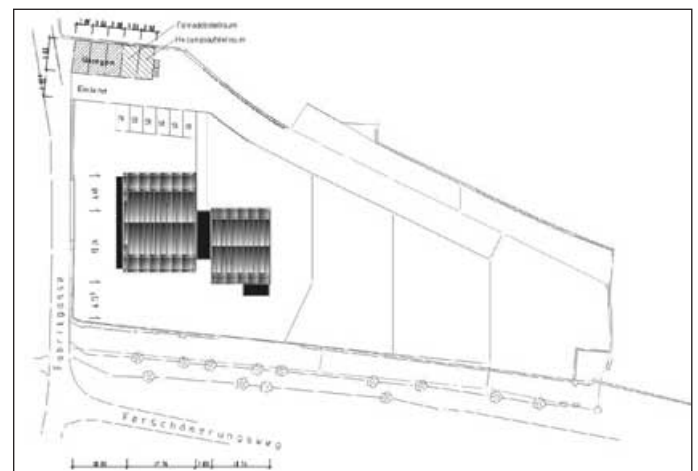

**Kontaktadresse: Brigitte Nebelung · Westwinkel 2 · 39240 Calbe/Saale · Tel.: (039291) 7 13 84  
Fax: (039291) 7 78 69 · Funk-Tel.: (0170) 3 20 63 78 · E-Mail: BNebelung9612654@aol.com**

**Finanzierungsvermittlung aus einer Hand ohne Gebühren möglich.**