Das Calbenser Blatt

10
11
19

JOURNAL FÜR DIE STÄDTE CALBE, BARBY UND UMGEBUNG · 29. JAHRG.

Thema des Heftes: Wegbereiter

Bereits 5700 Badegäste 2019

Neuer Regionalbereichsbeamter

Bald besserer Umstieg zwischen Bahn und Bus

EDITORIAL • AKTUELL • GESCHICHTE • FIENCHEN • SPORT • RÄTSEL • TERMINE

GCC beim Tag der Berufe

Calbe. Wie im letzten Jahr, waren wir auch dieses Jahr wieder am „Tag der Berufe" in der Herderschule in Calbe. Mit über 20 vertretenen Firmen aus verschiedenen Branchen, größtenteils aus der Region, waren wir aus dem Bereich Druck das einzige teilnehmende Unternehmen. Die Veranstaltung war wieder von den Schülern gut organisiert - vom Empfang über die Hilfsbereitschaft, unseren Messestand mit aufzubauen, bis hin zu einem eigens eingerichteten Kaffee- & Kuchenbasar für die teilnehmenden Firmen. Die Schüler der 7. bis 10. Klassen waren sehr interessiert und unsere mitgebrachten Notizbücher waren schnell vergriffen. Bei solch reger Beteiligung kann man nur Danke sagen für das Interesse an unseren Ausbildungsberufen.

Teilnehmer aus dem GCC (v. l. n. r.): Marvin Bartels, Michael Körper, Ulrike Schütze.

Text René Kiel

Was Sie in diesem Heft erwartet

Calbe. Die aktuelle Ausgabe des Calbenser Blattes trägt den Titel „Wegbereiter". Das passt auch zu den vier Unternehmen, die wir vorstellen, denn dort ist der Generationswechsel erfolgt beziehungsweise gesichert. Dabei handelt es sich um die **Häuslicher Pflegedienst GmbH Calbe,** um das **Autohaus Kretschmann, den Karosserie- und Lackierfachbetrieb Udo Laas** sowie die Firma **Naumann & Partner, Straßenbau GmbH Calbe.**

Wir gehen auch noch einmal auf das nagelneue Schwimmbad im Heger ein, das am 1. August eröffnet wurde. Es erfreut sich großer Beliebtheit bei Jung und Alt. Deshalb konnten dort bis zum Saisonende noch 5700 Badegäste gezählt werden.

Inzwischen hat die grundhafte Sanierung am Bahnhof Calbe (Saale) Ost begonnen. Dort soll eine attraktive Schnittstelle für den Übergang vom Bahn- zum Busverkehr entstehen. Dazu übergab Peter Panitz, Geschäftsführer der Nahverkehrsservice Sachsen-Anhalt GmbH (NASA) einen Fördermittelbescheid über 966480 Euro an Bürgermeister Sven Hause. Insgesamt werden dort voraussichtlich 1,6 Millionen Euro für die Umsetzung dieses ehrgeizigen Projektes benötigt.

Zu Wegbereitern könnten auch die 18 Vertreter von Kommunen, Unternehmen, Verbänden, Organisationen und Partnern werden, die sich in Calbe zur Analyse und Neuausrichtung der Aktivitäten des Vereins „Blaues Band" trafen. Sie besprachen wichtige Fragen zur künftigen inhaltlichen, gestalterischen und medialen Ausrichtung der Marketingaktivitäten des „Blauen Bandes".

Der Bürgermeister beantwortet in einem Exklusiv-Interview wichtige Fragen zur Kinderbetreuung in der Stadt Calbe aus seiner Sicht. Sein Fazit lautet: „Rat muss bei Kinderbetreuung handeln." Er spricht sich für die Schließung der Kita in der Magdeburger Straße aus. Das würde sich auch positiv auf die Elternbeiträge auswirken, sagte das Stadtoberhaupt.

Thema ist auch die zweite Berufsfindungsmesse in Barby, auf der sich mehrere Unternehmen aus Barby und Umgebung vorstellten. Sie gewährten Einblicke in ihr Firmenprofil und informierten die Sekundarschüler über berufliche Chancen. Anders als bei der Premiere 2018 drängten sich die Acht- bis Zehnklässler der Schulstandorte Barby und Großmühlingen vor den Ständen der Firmen, die allerdings ein paar mehr hätten sein können.

Der deutschlandweite Tafeltag, der auch in Calbe begangen wurde, beschäftigt das Calbenser Blatt ebenso wie der neue Regionalbereichsbeamte der Stadt, den Polizeihauptkommissar Andre Bellmann, der seit Anfang September am Standort Calbe (Saale) eingesetzt ist.

Besonders die Sportler werden sich darüber freuen, dass die Sporthalle, die 1964 in der alten Zuckerfabrik entstand, nun wieder für den Trainingsbetrieb genutzt werden kann. Das war nur durch die großzügige Unterstützung des Landes und der Lotto-Toto GmbH sowie durch die Eigenleistungen der TSG Calbe möglich.

Eine positive Entwicklung hat auch die Firma Calbe Chemie GmbH genommen. Nach dem Aus des einstigen Gelatinewerkes Calbe und seiner 800 Beschäftigten werden heute von 65 Mitarbeitern jährlich zirka 14000 Tonnen Produkte unterschiedlichster Art als Flüssigkeiten und Pulver so wie Tabletten hergestellt und in alle Welt versandt. ■

Impressum

Das Calbenser Blatt - Journal für die Städte Calbe, Barby und Umgebung

Herausgeber: Cuno Verlag Calbe, Gewerbering West 27, 39240 Calbe,
Tel.: (03 92 91) 42 80, Fax: (03 92 91) 4 28 28, www.cunodruck.de
e-mail: m.wuellner@cunodruck.de

Redaktionskollegium:
Marlies Wüllner, Kristine Dimitz, Hans-Eberhardt Gorges, Britta Kanis, René Kiel, Uwe Klamm, Thomas Linßner, Dieter Steinmetz
Anzeigenverkauf: Grafisches Centrum Cuno GmbH & Co. KG
Satz und Druck: Grafisches Centrum Cuno GmbH & Co. KG

Titelbild: Thomas Linßner, Bauleiter Patrick Kösner und Azubi Lucas Melzer-Lehmann von der Firma Naumann & Partner bei der Abstimmung

Für unverlangt eingesandte Texte und Fotos wird keine Gewähr übernommen. Die Redaktion behält sich die Kürzung von Leserbriefen vor. Für die Richtigkeit von Veranstaltungsterminen, Notdienst und Adressen wird keine Gewähr übernommen.
Alle Texte und Fotos, vom Verlag gefertigte Anzeigen und Entwürfe sind urheberrechtlich geschützt. Die Übernahme und Verwendung bedarf der schriftlichen Genehmigung durch den Verleger.
Namentlich gekennzeichnete Beiträge spiegeln nicht unbedingt die Meinung des Verlages wider.

Anzeigen- und Redaktionsschluss „Das Calbenser Blatt" – Weihnachtsausgabe 2019: **Freitag, 15. Nov. 2019.**

Alle danach eingehenden Manuskripte und Anzeigen können leider in dieser Ausgabe nicht berücksichtigt werden. Erscheint ab 10.12.2019.

MIT INNOVATIONEN DER OBERKLASSE.

Style, Coolness, Cleverness – in seinem Segment setzt der Corsa Maßstäbe. Erleben Sie seinen luxuriösen Innenraum und lassen Sie sich von Innovationen überraschen, die man sonst nur in der Oberklasse findet.

Opel Corsa 5-Türer, 120 Jahre, 1.4, 66 kW (90 PS)
Testwagenzulassung 04/2019 Km 10

incl.
- Parkassistent
- Rückfahrkamera
- beheizbares Lederlenkrad
- Navi 4.0 IntelliLink mit 7"-Touchscreen-Farbdisplay, kompatibel mit Apple CarPlay™ und Android Auto™[1, 2]

Jetzt Probe fahren!

UNSER HAUSPREIS

für den Opel Corsa 5-Türer, 120 Jahre, 1.4, 66 kW (90 PS), Euro 6d-TEMP Manuelles 5-Gang-Getriebe

13.360,– €

Kraftstoffverbrauch in l/100 km, innerorts: 7,4-7,1; außerorts: 4,9-4,7; kombiniert: 5,8-5,6; CO_2-Emission, kombiniert: 132-128 g/km (gemäß VO (EG) Nr. 715/2007, VO (EU) Nr. 2017/1153 und VO (EU) Nr. 2017/1151). Effizienzklasse D

[2] Kompatibel ab iPhone 5 und Smartphones mit Android 5.0 (Lollipop) oder höher. Apple CarPlay™ ist eine registrierte Marke der Apple Inc., Android Auto™ ist eine registrierte Marke der Google Inc.

Autohaus Calbe GmbH
An der Hospitalstr. 11 · 39240 Calbe
Tel.: 039291/4310

UNVERSCHÄMT GÜNSTIG.

Stylish, dynamisch und unverschämt günstig. Sichern Sie sich einen Preisvorteil von 25% auf alle zugelassenen Testwagen.

Opel Astra 5-Türer, Selection, 1.0, 66 kW (90 PS)

- IntelliLux LED®[1] – erstes LED Matrix Licht in seiner Klasse
- Wellnessfaktor dank Ergonomischem Aktiv-Sitz mit Gütesiegel AGR (Aktion Gesunder Rücken e. V.) inklusive Sitzventilation und Massagefunktion[1]
- Verkehrsschild-Assistent[1]
- Navi 900 IntelliLink mit 8"-Touchscreen-Farbdisplay[1]

Jetzt Probe fahren!

UNSER HAUSPREIS

für den Opel Astra 5-Türer, Selection, 1.0 ECOTEC® Direct Injection Turbo, 66 kW (90 PS) Start/Stop, Euro 6d-TEMP Manuelles 5-Gang-Getriebe

13.990,– €

Kraftstoffverbrauch in l/100 km, innerorts: 5,9-5,4; außerorts: 4,5-4,2; kombiniert: 5,0-4,7; CO_2-Emission, kombiniert: 107-115 g/km (gemäß VO (EG) Nr. 715/2007, VO (EU) Nr. 2017/1153 und VO (EU) Nr. 2017/1151). Effizienzklasse B

[1] Optional bzw. in höheren Ausstattungslinien verfügbar.

Autohaus Calbe GmbH
An der Hospitalstr. 11 · 39240 Calbe
Tel.: 039291/4310

Großtausch für Sammler und Ordensliebhaber

Schönebeck. Am Samstag, dem **9. November 2019,** findet in 39221 Eggersdorf, im Sport- und Freizeitzentrum, Bahnhofstraße 8, von 8.00 – 15.00 Uhr der **60. Großtausch** der Landesgruppe S.-Anhalt der Deutschen Gesellschaft für Ordenskunde e. V. statt. In dieser Veranstaltung werden Hinweise zum Aufbau einer Sammlung gegeben. Auszeichnungen, militärhistorische Uniformen, Helme, Münzen, Medaillen, Postkarten und Literatur werden ausgestellt, getauscht und angeboten. Schusswaffen jeglicher Art sind nicht zugelassen!
Der Eintritt für Gäste ist frei. Info unter Tel. (03928) 40 32 67.

Text und Foto René Kiel

Firma Laas steht seit 25 Jahren für Qualität und Zuverlässigkeit

Calbe. Zu den Firmen, die im Calbenser Gewerbering West ansässig sind, gehört auch der Karosserie- und Lackierbetrieb von Udo Laas. Das Unternehmen steht seit 25 Jahren für Qualität und Zuverlässigkeit. „Wir arbeiten an vielen verschiedenen Fahrzeugarten und Typen aller Hersteller, wie zum Beispiel: Motorräder, Pkw, Lkw, Busse, Baumaschinenfahrzeuge, landwirtschaftliche Fahrzeuge und Geräte, Boote und Anhänger. Wir können Karosseriearbeiten, Fahrzeug- und Industrie-Lackierungen, komplette Unfallinstandsetzungen, Restaurierungen, Glasreparaturen und Abschlepparbeiten erbringen, nehmen Überführungen vor und stellen Mietfahrzeuge zur Verfügung“, sagte der Juniorchef Stefan Laas. Der Betrieb setzt modernste technische Anlagen und Werkzeuge ein.

Der Seniorchef Udo Laas mit seinen beiden Söhnen Stefan (l.) und Christian Laas.

„Unsere Mitarbeiter arbeiten sehr motiviert und auf hohem Niveau. Sie werden ständig weiterqualifiziert, um allen Herausforderungen gerecht zu werden. Im Unternehmen sind derzeit insgesamt 19 Mitarbeiter beschäftigt. Davon sind drei mitarbeitende Meister und zehn Gesellen beschäftigt“, sagte Stefan Laas.

Besonders stolz ist der Juniorchef des Karosserie- und Lackierbetriebes auf die Qualifizierung des eigenen Berufsnachwuchses. „Wir bilden von Anfang an Karosseriebauer und Lackierer aus“, sagte der Juniorchef und fügte hinzu: „Wir übernehmen alle Jung-Facharbeiter, wenn sie es möchten.“

Seit 1990 hat das Unternehmen insgesamt acht Lehrlingen das Rüstzeug für ihren Start ins Berufsleben vermittelt.

Die Auftragsbücher sind gut gefüllt. „Wir haben viel zu tun“, sagte Stefan Laas. ■

RECHTSANWALTSKANZLEI
ASTRID ULRICH
»Gutes Recht bedarf guter Hilfe.«

BERATUNGSSCHWERPUNKTE:

- Familien- und Erbrecht,
- Arbeitsrecht,
- Straf- und
- Verkehrsrecht

ÖFFNUNGSZEITEN:

Mo./Mi./Do.: 08.00 – 15.30 Uhr
Di.: 08.00 – 17.00 Uhr
Fr.: 08.00 – 13.00 Uhr
Und Termine nach Vereinbarung.

Markt 7 | 39240 Calbe/Saale
Tel.: 039291 / 81 76 30 | Fax: 039291 / 81 76 29
E-Mail: ra-ulrich@gmx.de | www.ra-ulrich-calbe.de

BTG BETON

Wir bilden aus und suchen Sie als Arbeitskraft

Ausbildungsberufe:
Betonfertigteilbauer/in, Industriemechaniker/in, Technische/r Zeichner/in
Praktika möglich und erwünscht.

Arbeitskräfte zur Soforteinstellung:
Betonfertigteilbauer/in, CNC-Bediener/-Programmierer/in, Verfuger/in,
Betonkosmetiker/in, Qualitätskontrolleur/in

Bewerbungen bitte an:
BTG Betonfertigteile GmbH
Dipl.-Ing. (FH) Elke Ziegler
39240 Groß Rosenburg
Am Saaledreieck 2

»Das Neue Bauen«

ERLEBEN SIE IHREN HAUSBAU AN EINEM TAG!

Ihr Bauvorhaben ist am Tag der Lieferung sowie der Montage der Betonfertigteile wind- und wasserdicht!

Viele verschiedene Grundrissvariationen und Gestaltungsmöglichkeiten für den Außen- und Innenbereich.

Fertigteilwand mit Original-Fassadenklinkern

Lieferung der Betonfertigteile

Wir liefern Ihren kompletten Rohbau + Fundamente:

• Bodenplatte (auf Wunsch inkl. Fußbodenheizung) • Außenwände/Innenwände mit Türen, Fenstern und Elektroanschlüssen • Eingangsbereich (auch mit Treppe) • Dach in gewünschter Form • Garage (inkl. Tor und Fenster/Türen)

Es kann sofort mit der Gestaltung des Innenbereiches begonnen werden!

Die Fassaden (gedämmt oder ungedämmt) der **BTG Betonfertigteile GmbH** sind aufgrund der speziellen Produktionstechnik bereits werkseitig mit Original-Fassadenklinkern ausgestattet. Diese Möglichkeit bietet Ihnen nicht nur eine optimale Wärmedämmung der Außenwände, sondern auch ein sehr schönes und modernes Design Ihres Gebäudes. Unsere Ideen und Zertifikate tragen dazu bei, dass immer wieder neue attraktive und multifunktionale Bauwerke aus Beton und Spannbeton entstehen.

BTG Betonfertigteile GmbH • 39240 Groß Rosenburg • Am Saaledreieck 2
Tel. 039295-41670 • www.btg-gmbh.com • info@btg-gmbh.com

Text und Fotos Thomas Linßner

„Wir würden gerne noch einen Mitarbeiter einstellen"

Calbe. Die Firma „Naumann & Partner, Straßenbau GmbH Calbe" in der Magazinstraße gibt es seit 28 Jahren in der Saalestadt. Nach seinem 65. Geburtstag übergab Gunter Naumann die Leitung des Unternehmens in die Hände von Tochter Anja Naumann und Andreas Riemer, die beide als Geschäftsführer fungieren.

Der Start war Anfang der 1990er Jahre eine typisch ostdeutsche Geschichte. Gunter Naumann ist ursprünglich Elektromeister und war als Hauptabteilungsleiter in der Invest-Abteilung des Schönebecker Traktorenwerkes tätig. Als dort hunderte Arbeitsplätze „abgewickelt" wurden und die Situation des einstigen VEB immer düsterer wurde, machte er sich in seiner Heimatstadt Calbe selbständig. Dabei stand ihm ein Fachunternehmen aus Hameln zur Seite. Zusammen gründete man die fünfköpfige Firma „Naumann und Partner".

„In unserer Situation bin ich richtig ein bisschen stolz, dass die Zusammenarbeit mit dem damaligen Geschäftsführer Jürgen Joachim aus Hameln so fair und gut funktionierte", spielt der Senior auf ähnliche Ost/West-Kooperationen an, die sich nicht so gut auswirkten. Vor 13 Jahren kaufte er den Hamelnern die Anteile ab, so dass die Firma seitdem in Calbenser Händen ist.

Heute hat das Unternehmen zehn Mitarbeiter. Die Aufträge kommen zu gut einem Drittel aus dem Privatbereich.

„Wir würden ja gerne noch einen Mitarbeiter einstellen", gesteht Anja Naumann. Doch der Fachkräftemangel ist auch in ihrer Branche ein Thema. Ebenso stehen die Auszubildenden nicht gerade Schlange. Naumann & Partner ist Ansprechpartner, wenn es um die Außengestaltung von Grundstücken aller Art geht. Die Firma hat die Verlegung eines breiten Sortimentes von Steinsorten im Angebot, die von modern bis rustikal reichen. Auch Gabionen werden zunehmend von den Kunden nachgefragt. Das sind Grundstückseinfassungen, bei denen Drahtkörbe mit Steinen gefüllt werden. ■

Firmengründer Gunter Naumann mit seiner Tochter und Nachfolgerin Anja am Firmeneingangsschild in der Magazinstraße.

Auch die Wege auf dem Barbyer Friedhof sanierte die Calbenser Firma.

Naumann & Partner
Straßenbau GmbH Calbe

39240 Calbe (Saale) • Magazinstraße 10
✆ 03 92 91 / 4 19 86 • Fax 03 92 91 / 7 13 60

Wer eine Tätigkeit in einem vielseitigen
und abwechslungsreichen Beruf sucht,
handwerkliches Geschick
und technisches Interesse mitbringt
sowie gern im Freien arbeitet,
der ist bei uns mit einer
Ausbildung als Straßenbauer
richtig.

Besuchen Sie uns auch auf unserer Homepage
www.naumann-partner.de

Hei-Sa-Service
Bernd Kriener • Klempner- und Installateurmeister
39240 Calbe (S.) • Barbyer Str. 17
Tel. (03 92 91) 23 66 • Fax (03 92 91) 5 23 16
E-Mail: Hei-Sa-Service • BerndKriener@t-online.de

Zur Verstärkung meines Teams suche ich einen **Monteur** mit **Kenntnissen im Bereich Sanitär/Heizung und Berufserfahrung.**

Da wir ein Handwerksunternehmen sind, wäre es von Vorteil, wenn er zudem auch ein handwerkliches Geschick beweist.

Er sollte außerdem im Besitz des Führerscheins Klasse B sein.

Anforderungen:
- Teamfähigkeit
- Zuverlässigkeit
- Selbstständigkeit

Wenn Sie aus Calbe oder Umgebung kommen, motiviert sind und sich neuen Herausforderungen stellen möchten, dann bewerben Sie sich.

Ihre Bewerbung können Sie gerne per Mail, schriftlich oder persönlich einreichen.

Mein Team und ich freuen uns auf Sie!

Heizungs-Sanitär-Service

Text und Foto René Kiel

Annett Koschmieder im Gespräch mit Ingeborg Friese, die bereits seit fünf Jahren im betreuten Wohnen in der Jahnstraße zu Hause ist.

Annett Koschmieder setzt auf Pflege

Calbe. 1995 hatte Ursula Koschmieder mit drei Angestellten in Calbe einen reinen ambulanten Pflegedienst für die häusliche Pflege gegründet. Aufgrund der Nachfrage und der Qualität wuchs dieser sehr. Inzwischen hat ihre Tochter Annett, die 1998 eingestiegen war, den Betrieb übernommen.

„Das, was ich kann und was ich weiß, habe ich von meiner Mutter gelernt, die über 40 Jahre als Gemeindeschwester tätig war. Ihr Engagement und Einsatz für alte und kranke Menschen ist mir ein Vorbild", sagte Anett Koschmieder.

Inzwischen beschäftigt sie in Calbe insgesamt 60 Mitarbeiter. „Die Herausforderung der heutigen Zeit besteht darin, Fachkräfte zu finden", sagte die 49-jährige Unternehmerin aus Zuchau.

Im Jahr 2001 entstand in der Friedrich-Ludwig-Jahnstraße in Calbe (Saale) das betreute Wohnen mit 30 Wohnungen und einer kleinen Pflegestation mit zehn Betten. 2007 konnte das Unternehmen in der Karl-Marx-Straße in der Saalestadt ein Pflegeheim mit 37 Betten einweihen. Und im Jahr 2017 wurde eine Tagespflege im betreuten Wohnen mit 12 Plätzen eröffnet.

Doch das ist noch längst nicht alles. In unmittelbarer Nähe zum betreuten Wohnen in der Jahnstraße entsteht derzeit das nächste Objekt der Häuslichen Pflegedienst GmbH. Dabei handelt es sich um einen weiteren Neubau für das betreute Wohnen mit weiteren insgesamt 33 Plätzen. Er ist schon mitten im Bau.

Die Senioren fühlen sich in den Einrichtungen wohl. Das bestätigte zum Beispiel Ingeborg Friese, die seit fünf Jahren im betreuten Wohnen in der Jahnstraße ihr neues Zuhause hat. ■

Komm ins Team!

Seniorenwohnpark „Tannenhof"

Ambulant — Pflegefachkraft, Pflegehilfskraft

Stationär — Pflegefachkraft

Tagespflege — Pflegefachkraft

Wir freuen uns auf Eure Bewerbung!

Tel.: 039291 / 51 190
E-Mail: info@pd-koschmieder-calbe.de
www.seniorenpflege-tannenhof.de

Seniorenwohnpark Tannenhof | 39240 Calbe | Friedrich-Ludwig-Jahn-Str. 6

PROFI CALBE
In jedem steckt ein Profi!

Ausbildung zum/zur Verkäufer/-in
Ausbildung zum/zur Kauffmann/-frau im Einzelhandel
Ausbildung zum/zur Kaufmann/-frau im Groß- und Außenhandel

Bewerbungen an:
Profi Baumarkt
z. H. Herrn B. Hempel
Gewerbering West 3
39240 Calbe/Saale
Tel. 039291/464946 o. 0173/6693366
bhe@proficalbe.de / whats App 0160/2934409

Perfekt veredelt

Du liebst Farbe.
Dir sind Details wichtig.
Du willst einen Beruf mit Zukunft.

Entscheide dich für eine Ausbildung in der Druck- und Medienwirtschaft.

Grafisches Centrum Cuno GmbH & Co. KG
Gewerbering West 27
39240 Calbe
Tel.: (03 92 91) 42 80
www.cunodruck.de

Mehr Infos über die Berufe, die Gehälter, deine Perspektiven und freie Ausbildungsplätze unter:
www.druckindustrie.de

Autohaus KRETSCHMANN GmbH

Seat Servicepartner und typoffene Werkstatt

UNSERE SERVICELEISTUNGEN:

- **Wartung und Inspektion**
  - Inspektion nach Herstellervorgaben
  - Mobilitätsgarantie
  - Klimaanlagenservice
  - Fahrwerksreparaturen/-Vermessungen
  - Fahrzeugelektrik/-elektronik
- **Reifenservice**
  - Felgenreinigung
  - Montage inkl. wuchten
  - fachgerechte Einlagerung
- **Unfallschadenservice**
  - Unfallschadenannahme
  - Vermittlung von Sachverständigen
  - Schadenabrechnung mit den Versicherern
  - Instandsetzung nach Vorgaben des Herstellers
- **weitere Dienstleistungen**
  - Fahrzeugpflege/-aufbereitung
  - Haupt-/Abgasuntersuchung
  - Autogastankstelle
  - Hol- und Bringedienst
  - Werkstattersatzwagen

Wir machen Ihr Fahrzeug winterfest!

Autohaus Kretschmann
Gewerbering West 24
39240 Calbe

Tel.: 039291-4420, Fax: 039291-44244
www.autohaus-kretschmann.seat.de
service@ah-kretschmann.de (Service)
verkauf@ah-kretschmann.de (Verkauf)

Text und Foto René Kiel

Wiebke Kretschmann, hier mit einem SUV Seat Tarraxo, führt das gleichnamige Calbenser Autohaus seit 2016.

Autohaus erhält neuesten Schliff

Calbe. Das Calbenser Autohaus Kretschmann, ein Seat-Vertragspartner, gibt es unter dem jetzigen Namen seit 2003. Vor drei Jahren hatte Wiebke Kretschmann das Unternehmen im Gewerbering West von ihrem Vater übernommen.

„Wir sind markenoffen und bieten alle Dienstleistungen rund um´s Auto an.“, sagte die 37-jährige Unternehmerin. Alle Mitarbeiter werden regelmäßig geschult, damit wir dem Kunden einen gleichbleibend hohen Servicestandard bieten können. Das Autohaus war Mitte der 1990er Jahre errichtet worden. Es wird jetzt auf den neuesten Stand umgebaut. An der Außenhülle ist das neue Antlitz schon zu erkennen. Es war verbunden mit einem Farbwechsel sowie neuer Schrift und einem neuen Pylon“, sagte Wiebke Kretschmann, die insgesamt acht Mitarbeiter beschäftigt. ■

berlin Rechtsanwalt

Arbeitsrecht
Erbrecht
Familienrecht
Strafrecht
Verkehrsrecht

Bürozeiten

Mo & Mi
09:00- 16:00

Di & Do
09:00- 18:00

Freitags
09:00- 13:00

Besprechungen nur nach Vereinbarung.

Bei Bedarf auch Hausbesuche möglich.

Schloßstraße 7
39240 Calbe/ Saale
Tel. 039291. 2148
Fax. 039291. 52684

Seit über 30 Jahren für Sie da!

Zithier

Malermeister A. Brüche
Alte Calbesche Straße 10
39443 Staßfurt OT Brumby
03 92 91 20 57
0173 20 74 603

Maler- und Tapezierarbeiten
Fußbodenarbeiten
Fassadengestaltung
WDVS

Teamplayer gesucht!

Wir bei Kaisermobile sind seit über 25 Jahren Volkswagen-Service-Partner. Besonderen Wert legen wir auf individuelle Beratung und höchste Qualität in Service, Vertrieb und Werkstatt. Deshalb Vertrauen unsere Kunden uns seit vielen Jahren.

Für den Bereich Werkstatt am Standort Bernburg suchen wir:

- Kfz-Mechatroniker/-in
- Service-Techniker/-in

Wir erwarten:

- eine entsprechende Berufsausbildung und erste praktische Erfahrungen,
- gute Kenntnisse über computerunterstütze Reparatur, sowie modernste Diagnosemethoden,
- Engagement und Offenheit für neue Technologien,
- Lust auf die Optimierung der Qualität im Sinne der Kundenzufriedenheit.

Das können Sie erwarten:

- ein abwechslungsreiches Aufgabengebiet,
- die Teilnahme an Qualifizierungsmaßnahmen,
- leistungsgerechte Entlohnung,
- sympathisches Team von Kolleginnen und Kollegen.

Sie wollen eine berufliche Perspektive? Dann werden Sie ein Teil unseres Erfolges.

Bewerben Sie sich bitte mit aussagekräftigen Unterlagen, Ihren Gehaltsvorstellungen und dem frühestmöglichem Eintrittstermin.

Ansprechpartner:
Dr. Ing. Klaus Kaiser.
Post bitte an Kaisermobile
Am Rosengarten 1
06406 Bernburg.

Email: service@kaisermobile.de,
Tel. 03471 36100

Die Volkswagen Zubehör Standheizung

Damit wird jede Fahrt noch komfortabler: Denn die Volkswagen Zubehör Standheizung sorgt im Winter für Wärme und im Sommer für angenehmes Klima bereits beim Einsteigen. Zudem erhalten Sie beim Kauf inklusive Einbau einer Volkswagen Zubehör Standheizung auch noch 100 € Cash-Back![1] Kurzum: Sie zahlen einmalig und profitieren ganzjährig – lassen Sie sich dieses Angebot nicht entgehen!

[1] Beim Kauf inklusive Einbau einer Volkswagen Zubehör Standheizung mit Bedieneinheit im Aktionszeitraum vom 01.10.2019 bis 28.02.2020 erhalten Sie nach Registrierung 100 € Cash-Back. Dieses Angebot gilt für ausgewählte Pkw-Modelle. Eine Registrierung für den Cash-Back ist auf volkswagen.de/cashback bis zum 15.03.2020 möglich. Aufgrund der hohen Nachfrage kann die Auszahlung des Cash-Back Betrags bis zu 4 Wochen dauern. Alle Details unter volkswagen-standheizung.de und bei uns.

VW-Service-Partner

Kaisermobile Dr. Ing. Klaus Kaiser

Am Rosengarten 1, 06406 Bernburg
Tel. +49 3471 36100, http://www.kaisermobile.de

Text und Foto U. Klamm

Geschichte der Firma Calbe Chemie GmbH (Teil 2)

Firmeneingang im Gewerbegebiet Nord Stadtfeld.

Calbe. Im Jahre 1990 meldete die Gelatinewerk Calbe GmbH, die sich im Eigentum der Treuhandgesellschaft befand, für viele überraschend Insolvenz an. Der vorläufige Insolvenzverwalter, der später auch vom Amtsgericht Magdeburg zum ordentlichen Insolvenzverwalter bestellt wurde, entließ als eine der ersten Amtshandlungen alle ca. 800 Beschäftigten der Gelatinewerk Calbe GmbH. Da ein Verkauf der gesamten Insolvenzmasse als Gesamtpaket scheiterte, begann der Verwalter die verwertbaren Einzelstücke bzw. Einzelheiten zu verkaufen. Die Mitarbeiter der Abteilung Fotochemie bildeten in der Mehrheit eine Art Genossenschaft und kauften zunächst bewegliches Vermögen, Maschinen und Bestände. Am 01.02.1991 begann in den dafür bisher genutzten Gebäuden wieder die Fertigung. Um neue Kunden zu gewinnen und Aufträge zu erlangen, wurde eine aufwendige Suche nach potentiellen Partnern gestartet. Es gelang im Frühjahr 1992 die Firma „Adefo-Chemie GmbH“ (damals Nürnberg) als Gesellschafter und Auftraggeber zu gewinnen. Bis 2009 wurden hauptsächlich Röntgenchemikalien und Entwickler/Fixierer für grafische Materialien (Reprofilme, -platten usw.) gefertigt. Dies passte gut zum bisherigen Programm, die Fähigkeiten und Kenntnisse der Mitarbeiter konnten somit gut genutzt werden. Es gelang in den folgenden Jahren die Fertigung mengenmäßig wieder auf das Niveau von 1989 (ca. 2.500 t) anzuheben, danach erfolgte eine weitere Steigerung bis 2004 auf 3.500 t/a. Ab 2004 gingen die Mengen infolge Digitalisierung in allen Bereichen der analogen Bildgebung rapide zurück. Ab 2005 versuchte man andere chemische Produkte in Fertigung und Vertrieb zu nehmen. Dafür standen mittlerweile moderne und erweiterte Produktionsanlagen zur Verfügung. Bei den neuen Produkten handelte es sich um Reiniger, Schwimmbadchemikalien, Düngemittel usw. Damit konnten bis 2010 die Fertigungsmengen bei ca. 5.000 t stabilisiert werden. Um den neuen Gegebenheiten Rechnung zu tragen, wurde in 2005 umfirmiert: Aus „Calbe Fotochemie GmbH“ wurde „Calbe Chemie GmbH“. Die Zahl der Mitarbeiter war inzwischen auf 60 Vollzeitstellen angestiegen. 2010 verkaufte die „Adefo-Chemie GmbH“ ihre bisherige Beteiligung an der „Calbe Chemie GmbH“ an die Geschäftsleitung der Firma. Heute werden von 65 Mitarbeitern jährlich ca. 14.000 t Produkte unterschiedlichster Art als Flüssigkeiten und Pulver sowie Tabletten hergestellt und in alle Welt versandt. Der Exportanteil liegt bei etwa 16 %, Tendenz steigend. So konnte zumindest die Chemiekalienproduktion am traditionsreichen Standort Calbe fortgeführt werden. Damit wurde auch ein Beitrag geleistet, Calbe als Industriestandort fortzuschreiben.
An dieser Stelle möchte ich mich ganz besonders beim Geschäftsführer der „Calbe Chemie GmbH“, Herrn Felix Stäubig für seine fachliche Unterstützung und Mitarbeit an der Ausarbeitung bedanken. ■

Text und Foto René Kiel

Sporthalle Zuckerfabrik nach Sanierung wieder nutzbar

Gemeinsam mit Staatssekretärin Tamara Zischang und Astrid Wessler von Lotto-Toto durchschnitten Bürgermeister Sven Hause und die neuen TSG-Mitglieder symbolisch das Band für die Wiederinbetriebnahme der alten Sporthalle.

Calbe. Die Turn- und Sportgemeinschaft Calbe (Saale) kann in der Sporthalle in der ehemaligen Zuckerfabrik wieder den Trainingsbetrieb aufnehmen. Denn dort fanden in den vergangenen Wochen und Monaten umfangreiche Sanierungsarbeiten statt. Dazu gehörten die Erneuerung des Blitzschutzes, der Regenrinnen und Fallrohre, die Trennung der Elektroversorgung und der Heizung vom Bauhof, der Einbau von stromsparenden LED-Leuchten in der Halle, die Instandsetzung der Fenster im Umkleidebereich, im Duschraum, im WC-Bereich sowie der Außentüren. Im Trainerraum wurden zwei neue Fenster eingesetzt. Darüber hinaus wurden solche wichtigen Brandschutzmaßnahmen wie Fluchtweg und Notbeleuchtung sowie Feuerlöscher umgesetzt. Zudem wurden eine Brandschutztür und Antipanikschlösser eingebaut.
Instand gesetzt wurden die Thermostate und die Warmwasserbereitung. Weiterhin erfolgten Trockenbauarbeiten im Umkleideraum und dessen Abtrennung vom Bauhof, Putzarbeiten im Flurbereich und die Grundreinigung der Halle sowie der Sanitärräume. Weitere Eigenleistungen der TSG waren zum Beispiel die Entrümpelung, die Reinigung, Malerarbeiten, die Einrichtung, Fußbodenlegearbeiten bis hin zum Sponsoring des Materials für den Trockenbau. Möglich wurde das Ganze durch die Investition von insgesamt 230 000 Euro. Davon stellte das Land 110 000 Euro netto in Form von Fördermitteln zur Verfügung. Weitere 48 000 Euro kamen von Lotto Sachsen-Anhalt und 36 155 Euro netto sind Eigenmittel, die die TSG Calbe (Saale) aufbringen muss.
„Wir können stolz darauf sein, dass wir dieses Haus, welches zwei Jahre lang leer stand, wiederbelebt haben. Dadurch, dass wir die Halle künftig wieder nutzen können, brauchen die Kinder und Jugendlichen nicht mehr nach Förderstedt, Rosenburg und anderswohin zu fahren“, sagte Bürgermeister Sven Hause bei der feierlichen Übergabe und dankte allen, die zum Gelingen des Vorhabens beigetragen haben.
Die Staatssekretärin des Innenministeriums Tamara Zieschang sagte in Anspielung auf das Attentat in Halle/Saale: „Wir unterstützen den Breitensport in jeder Hinsicht. Wir sehen, wie wichtig es ist, dass junge Menschen eine Einbindung in das Vereinsleben haben und nicht vor dem Computer sitzen und sich Dinge ausdenken.“ Die Staatssekretärin war beeindruckt, als sie von Sven Hause, der auch TSG-Chef ist, hörte, dass der Sportverein insgesamt rund 1 300 Mitglieder zählt. Und bei der Einweihungsfeier kamen weitere dazu, denn die ganze Gruppe vom AWO-Haus des Kindes im Alter von fünf bis sechs Jahren erklärte an diesem Tag ihren Beitritt zur TSG.
Astrid Wessler von der Lotto-Toto GmbH sprach von einem wichtigen Tag für die Sportstadt Calbe und machte allen Beteiligten ein Kompliment für die engagierte Arbeit. „Sport ist gesünder als Zucker“, sagte Wessler in Anspielung auf die Tatsache, dass die Sporthalle 1964 durch den Umbau des Trockenbodens der ehemaligen Zuckerfabrik entstanden war. ■

28 JAHRE

Treffpunkt Mode in Calbe

Eine Ära geht zu Ende

Nach nun 28 Jahren schließen die modischen Drei im MODE&GÄSTEHAUS Rehbein ihre Pforte.

Unsere Kollegin Angelika Franke geht in ihren wohlverdienten Ruhestand, ihr gebührt ein großer Dank für ihre langjährige Betreuung unserer Kunden.

Mit fantastischen Preisen verabschieden wir uns, von 50% bis 70% garantierter Rabatt.

Ein Geschenk an unsere Kunden und Freunde der Stadt, ein Dankeschön für jahrelange Treue.

Eine große Auswahl an Damen- und Herren-MODE für den Übergang Herbst-Winter, auch neue Kollektionen erhalten Sie noch bis

31.12.2019

in unserem Modehaus & Gästehaus „Treffpunkt Mode“ in Calbe.

****

Unser Gästehaus BED & BREAKFAST ist für Sie weiterhin geöffnet und wird verschönert und vergrößert! Besuchen Sie uns unter: www. Gaestehaus-Rehbein.de

Text und Foto René Kiel

Schnittstelle zum ÖPNV entsteht auf altem Bahnhof

Calbe. Die grundhafte Sanierung am Bahnhof Calbe (Saale) Ost hat begonnen. Dort soll eine attraktive Schnittstelle für den Übergang vom Bahn- zum Busverkehr entstehen. Dazu übergab kürzlich Peter Panitz, Geschäftsführer der Nahverkehrsservice Sachsen-Anhalt GmbH (NASA) einen Fördermittelbescheid über 966.480 Euro an den Bürgermeister der Saalestadt Sven Hause. Insgesamt werden voraussichtlich 1,6 Millionen Euro für die Umsetzung dieses ehrgeizigen Projektes benötigt. Die NASA fördert es mit Mitteln des Landes Sachsen-Anhalt.

„Wir sind sehr froh darüber, dass sich der lange Atem aller Beteiligten nunmehr auszahlt. Seit Juli 2017, Verkehrsminister Thomas Webel (CDU) übergab damals persönlich den Aufnahmebescheid in das Schnittstellenprogramm des Landes, mussten viele Hürden in Form von Vorplanungen und Gesprächen mit der Deutschen Bahn genommen werden, um endlich mit den Arbeiten beginnen zu können", sagte der Bürgermeister erleichtert. Er dankte den Vertretern der Nahverkehrsservice Sachsen-Anhalt GmbH ausdrücklich für ihre stetige Unterstützung dabei.

Für das Land Sachsen-Anhalt ist dieses Projekt ein ebenso wichtiger Meilenstein. „Wir arbeiten daran, dass die Attraktivität der Strecke zwischen Magdeburg und Halle weiterhin steigt. Der Bahnhof Calbe (Saale) Ost ist in diesem Zusammenhang eines der größten Projekte in den Jahren 2020/2021. Möglich sind solche großen Schritte jedoch nur, wenn man auf eine Kommune und dortige Verantwortliche trifft, die dieses Ziel gleichfalls vehement verfolgen. Dies ist bei der Stadt Calbe so, was wir sehr schätzen", sagte NASA-Chef Panitz.

Mit der Übergabe des Förderbescheides haben auch die Abrissarbeiten am ehemaligen Bahnhof begonnen, dessen Freigabe fast auf den Tag genau vor 180 Jahren erfolgte. Dort sollen auch sämtliche Nebengebäude Platz für eine moderne Schnittstelle machen. Hause: „Sobald alle alten Gebäude entfernt sind, übernehmen wir das Gelände von der Deutschen Bahn und beginnen voraussichtlich ab dem Frühjahr 2020 mit den Tiefbauarbeiten und weiteren Gestaltungen". Vorgesehen sind neben dem barrierefreien Übergang zum Bahngelände, u.a. zwei Bushaltestellen, rund 30 Parkplätze, ein Busparkplatz, ein Behindertenparkplatz, eine Ladesäule für Elektro-Autos, Fahrradboxen und -abstellplätze sowie die attraktive Neugestaltung des gesamten Bahnhofsvorplatzes und des zum „Plattenweg" führenden Fahrradweges.

Bis Mitte 2021 soll das Vorhaben, welches nicht nur vom Land Sachsen-Anhalt, sondern auch durch den Salzlandkreis finanziell unterstützt wird, abgeschlossen sein, sagte der Bürgermeister. ■

Die Sachbearbeiterin für das NASA-Schnittstellenprogramm, Anna Meyer (l.) und NASA-Geschäftsführer Peter Panitz (2. v. r.) bei der Übergabe des Fördermittelbescheides an den Bürgermeister Sven Hause (2. v. l.) und seine Fachdienstleiterin Katrin Müller (r.). Im Hintergrund erfolgen bereits die Abrissarbeiten.

Text René Kiel, Foto Stadtverwaltung

Neuer Regionalbereichsbeamter

Calbe. Seit dem 2. September ist der 50-jährige Polizeihauptkommissar Andre Bellmann am Standort Calbe (Saale) als Regionalbereichsbeamter (RBB) eingesetzt. Kürzlich begrüßte Bürgermeister Sven Hause den Polizeibeamten an seiner neuen Wirkungsstätte.

Das Treffen wurde auch gleichzeitig genutzt, um sich mit dem Leiter Zentrale Aufgaben im Polizeirevier Salzlandkreis, Jens Galetzka, sowie den beiden in der Saalestadt eingesetzten Regionalbereichsbeamten, Jens Götze und Andre Bellmann, fachlich auszutauschen. Dabei nahmen die Polizeivertreter eine Einladung des Stadtoberhauptes an, im November 2019 im Rahmen einer Stadtratssitzung über die lokale polizeiliche Arbeit der zurückliegenden zwölf Monate vor Ort zu berichten. Gleichzeitig wurde vereinbart, dass diese Informationen den Gremienvertretern in Form einer Mitteilungsvorlage schriftlich zur Verfügung gestellt werden sollen. Ebenso wurde Einigkeit darüber erzielt, dass es auch in den Herbstmonaten zu gemeinsamen Aktivitäten der Polizei und des Fachdienstes Ordnung und Sicherheit der Stadt Calbe als auch mit Vertretern der Ordnungsbehörden des Salzlandkreises kommen sollte. Nähere Abstimmungen erfolgen in den kommenden Wochen. Abschließend lud Hause die Polizeibeamten zur Mitwirkung im Sozialen Netzwerk der Stadt Calbe ein, welches sich in Kürze zu erneuten Beratungen trifft.

Polizeihauptkommissar Andre Bellmann, Kriminalrat Jens Galetzka, Bürgermeister Sven Hause und Polizeihauptmeister Jens Götze (v. l. n. r.).

Die aktuelle Sprechzeit der Regionalbereichsbeamten im Rathaus II, Schlossstraße 3, ist jeden Dienstag von 12 bis 16 Uhr. Ferner sind die Beamten täglich auf den Straßen von Calbe und Umgebung anzutreffen. ■

Text und Foto René Kiel

In Flussnähe hat sich viel getan

Die Teilnehmer der Beratung in Calbe.

Calbe. 18 Vertreter von Kommunen, Unternehmen, Verbänden, Organisationen und Partnern trafen sich kürzlich zur Analyse und Neuausrichtung der Aktivitäten des Vereins Blaues Band im modernen Bootshaus der TSG Calbe (Saale). Seit 2004 wird mit der Marke „Blaues Band" für den Wassertourismus an den Flüssen, Kanälen und Seen in Sachsen-Anhalt geworben. Doch die Entwicklung schreitet voran – alles ist im Fluss. Nicht nur Smartphone und Internet haben seit 2004 das Reisen und Freizeitverhalten der Gäste am, unter und auf dem Wasser verändert. Anlass genug für den Verein, nach 15 Jahren Marketing zum Blauen Band eine Analyse und Neuausrichtung der Aktivitäten, der Produkte und der Vernetzung mit den Partnern vorzunehmen. Einen ganzen Tag lang wurden wichtige Fragen zur künftigen inhaltlichen, gestalterischen und medialen Ausrichtung der Marketingaktivitäten besprochen. Auch die neu entstandene Infrastruktur am Wasser, wie Bootsanleger oder Slipanlage und natürlich das neue Bootshaus der Kanuten, regten zum Austausch an. Für die Stadt Calbe hat sich in Flussnähe sehr viel getan. ■

Text René Kiel

Rat muss bei Kinderbetreuung handeln

Calbe. In den letzten Monaten stand das Thema Kinderbetreuung verstärkt im Fokus der Kommunalpolitik. Anlass für das Calbenser Blatt, mit Bürgermeister Sven Hause über Hintergründe und Fakten zu sprechen.

CB: Wie kam es zur aktuellen Debatte um die Kinderbetreuung in der Stadt Calbe?

Hause: Seit Jahren war und ist die Reduzierung der Gesamtbetreuungskapazitäten im Stadtgebiet Thema im Stadtrat. Gemäß Beschlusslage gibt es demnach ebenso lange den Auftrag an die Verwaltung, diese Vorgabe umzusetzen. Im engen Zusammenhang damit steht der Auslauf eines Pachtvertrages zum 30. Juni 2020 für das Objekt in der Magdeburger Straße 34. Dort wurde bis Februar 2019 eine Kapazität von 67 Plätzen und danach von maximal 40 Plätzen zur Betreuung von Kindern vorgehalten.

CB: Und wie geht es voraussichtlich weiter?

Hause: Aufgrund des auslaufenden Pachtvertrages und einer fachaufsichtlichen Festlegung durch den Salzlandkreis wird die Betreuung nach dem 30. Juni 2020 an diesem Standort eingestellt. Aktuell berät und beschließt der Stadtrat, ob und inwieweit es einen neuen Pachtvertrag geben wird.

CB: Wieviel Kinder werden zum Zeitpunkt 30. Juni 2020 noch in dieser Kita „Märchenland" betreut?

Hause: Nach derzeitiger Kenntnis werden Ende Juni voraussichtlich etwa 20 bis 25 Kinder dort betreut, von denen einen Monat später mehrere Kinder zur Schule kommen. Demnach sprechen wir von 15 bis 20 Kindern, die künftig in den anderen Einrichtungen dieser Stadt zu betreuen wären.

CB: Reichen die Kapazitäten innerhalb des gesamten Stadtgebietes jetzt und in Zukunft aus, um alle Kinder in der Krippe bzw. im Kindergarten betreuen zu können?

Hause: Selbstverständlich, sonst hätten wir seitens der Stadtverwaltung bereits intervenieren müssen. Die Stadt ist in der gesetzlichen Pflicht, einen Betreuungsplatz vorzuhalten, egal ob in eigener oder freier Trägerschaft. Der Blick geht vielmehr bereits weit über das nächste Jahr hinaus. Hier müssen wir leider feststellen, dass die Stadt bei einer erneuten Verpachtung des Objektes in der Magdeburger Straße 34 in eine komplett unwirtschaftliche Auslastung aller Einrichtungen steuern würde. Mit Blick auf das Jahr 2030 stünden bei Beibehaltung der bisherigen Betreuungskapazitäten mit der Kita „Märchenland" 435 Betreuungsplätze zur Verfügung, von denen nach unseren Berechnungen 161 Betreuungsplätze (37 Prozent!) unbesetzt blieben.

CB: Welche Auswirkungen würde diese Konstellation mit sich bringen?

Hause: Da dann weiterhin fünf Kitas mit Krippen- und Kindergartenkindern in der Stadt Calbe mit einer Auslastung von 63 Prozent betrieben werden würden, wären auch Bewirtschaftungskosten für diese fünf Kitas zu zahlen. Die Finanzierung der Kindertagesstätten erfolgt durch das Land, den Landkreis, die Stadt und die Eltern. Mithin müssten die Kosten für freie Kapazitäten durch die Stadt Calbe und die Eltern aller Einrichtungen mitgetragen werden, da wir einen einheitlichen Kostenbeitrag für alle Kitas in der Stadt Calbe erheben. Gleichzeitig nehmen wir allen Trägern die Luft, um wichtige Erhaltungsarbeiten finanzieren zu können.

CB: Und wenn die Kapazität aufgrund der Einstellung der Betreuung in der Kita „Märchenland" deutlich reduziert wird?

Hause: Dann ergäbe sich eine Möglichkeit, die Kostenbeiträge zu reduzieren. Für einen Betreuungsumfang bis zu acht Stunden reden wir dann über eine monatliche Entlastung von etwa zehn Euro. Damit würden wir die Kinderbetreuung sozialverträglicher für alle Eltern und Kinder gestalten.

CB: Welches Fazit würden Sie letztendlich aus der derzeitigen Diskussion ziehen?

Hause: Ich erachte es als absolut wichtig, dass wir uns aktuell ein breites Bild über den Stand der Entwicklung heute und morgen machen. Die daraus resultierende Erforderlichkeit der Reduzierung von Betreuungskapazitäten im Stadtgebiet muss entschieden werden. Hierbei stehen die gewählten Vertreter in der Pflicht, ihrer Gesamtverantwortung gerecht zu werden. Aufgabe von Politik ist es, frühzeitig auf Veränderungen zu reagieren und entsprechend verlässlich zu handeln. Nur so sichern wir ab, dass unsere Betreuungsangebote von morgen weiterhin in hoher Qualität den Kindern und Eltern zur Verfügung stehen. ■

Text und Foto René Kiel

Bereits 5700 Badegäste 2019

Calbe. Das Anfang August eröffnete neue Schwimmbad der Stadt Calbe (Saale) im Heger wurde bis zum Ende der diesjährigen Badesaison von insgesamt 5703 Badegästen besucht. Das war natürlich auch aufgrund der hervorragenden Wetterlage möglich. Von den Besuchern waren 693 Schülerinnen und Schüler im Rahmen des Sportunterrichtes.

„Eine Arbeitsgruppe wird eine Evaluierung der kurzen Badesaison vornehmen, um die Wirtschaftlichkeit und Attraktivität zu optimieren", sagte Bürgermeister Sven Hause. Die Einnahmen für das Jahr 2019 für die Zeit vom 1. August bis zum 15. September) lagen bei insgesamt 14.077,50 Euro einschließlich der Schulen. Bei dem nagelneuen, rund 4,2 Millionen Euro teuren Schwimmbad handelt es sich um einen Ersatzneubau für das alte Heger-Schwimmbad aus dem Jahr 1936, das beim Hochwasser im Jahr 2013 beschädigt worden war. Das Geld stellten der Bund und das Land der Kommune aus einem Programm zur Beseitigung der Hochwasserschäden zur Verfügung. ■

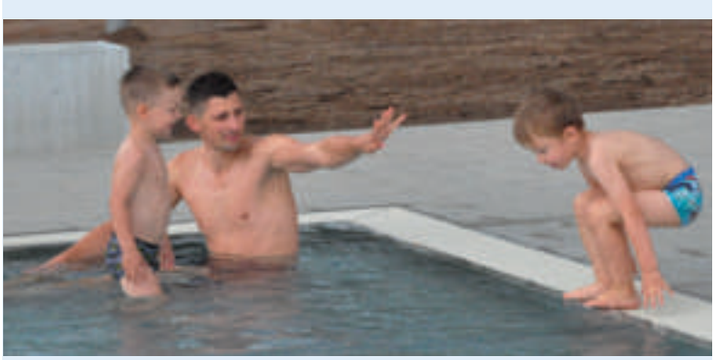

Das Schwimmbad mit Kinderbecken war am 1. August eröffnet worden.

Information des Heimatvereins

15.11.19: Vortrag
H.-J. Krenzke: „Die Dresdener Schatzkammern".
Beginn: 18.30 Uhr,
Eintritt: 1 Euro.
Wir begleiten den Referenten durch das „Florenz des Nordens" und werden ausgewählte Schätze in Augenschein nehmen. Alle Freunde dieser Elbmetropole sind herzlich eingeladen.

01.12.19:
Weihnachtsspielwiese
Eröffnung in der Heimatstube ab 15.00 Uhr (geöffnet bis 01.01.2020).
Vereinsmitglieder, Gäste, besonders Kinder sind willkommen.
In der Weihnachtszeit für kleine und große Besucher und Gruppen regulär geöffnet.
Telefon Calbe 78306 oder örtliche Aushänge beachten!

10.01.20: Vortrag -
Bitte vormerken!
Thomas Meixner: „Von Alaska nach Feuerland"
Am 10. Januar 2020 macht der Weltenradler wieder Station in Calbe. Seine Live-Dia-Shows sind legendär. Nach vielen Jahren Pause ist er mit einem neuen Vortrag wieder in der Heimatstube.
„Durch Amerika auf dem Fahrrad – 41.000 km".
zwei Vorführungen:
16.00 Uhr und 19.30 Uhr.
Eintritt im Vorverkauf: 10 Euro, Abendkasse: 12 Euro.
Anmeldungen ab sofort unter Heimatstube Tel. 78306.

Rätsel-Ecke von Hans-Eberhardt Gorges

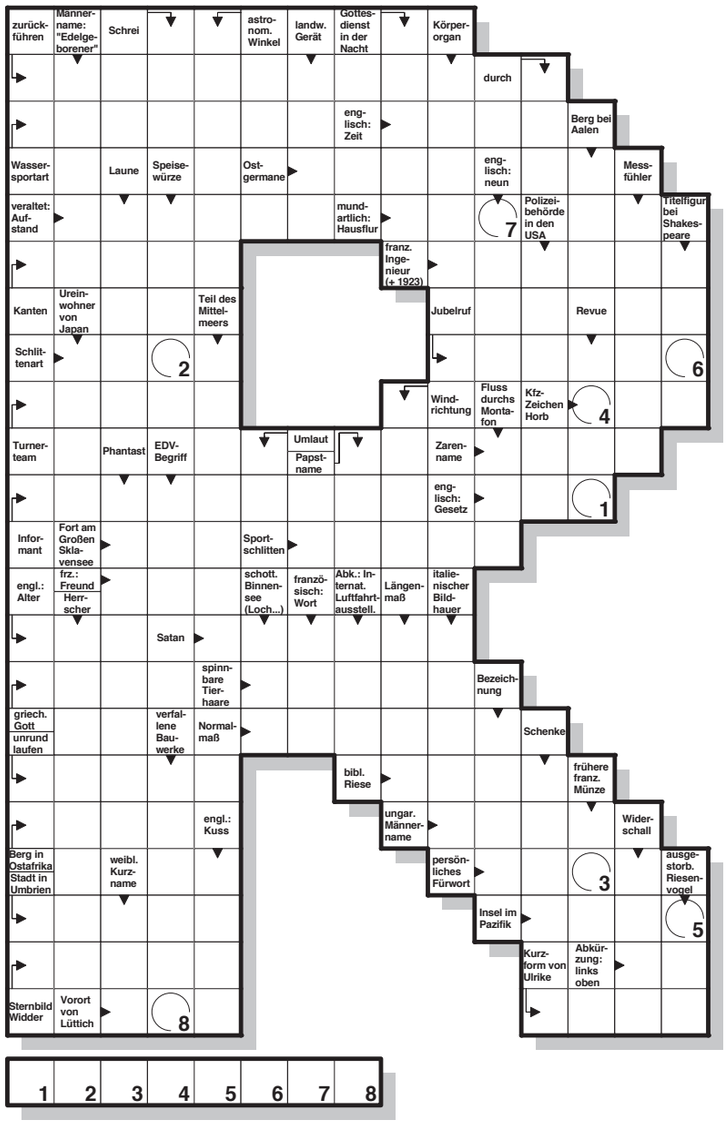

Gesucht wird der Name eines Erzbischofs, der in Calbe wirkte.

Auflösung September 2019: HEGERBAD

Anzeigen gehören ins „Calbenser Blatt“

Text und Foto Dr. med. Ziegeler

Tagfalter unserer Region

Hufeisenklee-Gelbling *(Colias alfacariensis)*

Calbe. Der Hufeisenklee-Gelbling ist ein sogenannter Monobiotopbewohner und besiedelt überwiegend als Einzelfalter in seinen zwei Generationen von Monat Mai bis etwa Mitte Oktober warme, trockene sowie spärlich bewachsene Ödlandflächen.

In unserer Region ist diese Falterart aus der Familie der Weißlinge vor allem auf Südhanglagen des Rüsten- und Wartenberges, auf den selten gewordenen Klee-Luzerne-Feldern der Saaleniederung niedrigfliegend und nektarsuchend anzutreffen. Bemerkenswert ist, dass Biotope mit Beständen der Bunten Kronenwicke und des Hufeisenklees (Namensgebung) bevorzugt angeflogen werden und diese Pflanzenarten auch zur Eiablage und als Raupennahrung dienen. Die männlichen Falter besitzen eine kräftige Gelbfärbung der Flügeloberseite sowie eine eindrucksvolle Orangepunktfärbung als zentralen Fleck der Hinterflügel. Die Grautoneinstreuung der Flügelober- und -unterseiten ist für diese Gelblingsart nur schwach erkennbar ausgebildet. Die gesamte Farbgestaltung der weiblichen Falter dagegen ist allgemein farbabgeblasster wahrzunehmen.

Eine eindeutige Artbestimmung - auch zur Abgrenzung gegenüber anderen bereits dargestellten Gelblingsarten der Region - bereitet allerdings dem Laienschmetterlingsfreund erhebliche Bestimmungsschwierigkeiten bei dem äußerst lebhaften Falterflug in den aufgezeigten Biotopen und muss daher letztlich den Faltersachverständigen vorbehalten bleiben.

Hufeisenklee-Gelbling 1. Generation, männlich

Die Farbgestaltung der Raupen lässt dagegen beim Auffinden eine sichere Artbestimmung gelingen. Die Raupe zeigt einen grünen Farbton und besitzt zwei gelb gefärbte Seitenlinien, die wiederum durch eine schwarze Punktkette eindrucksvoll umrahmt sind.

Zur Bestandsentwicklung, zum Gefährdungsgrad oder zur Einleitung von Schutzmöglichkeiten ist für diese Gelblingsart keine definitive Aussage bei Einzelfaltervorkommen in unserer Region möglich.

Die Erhaltung von Offenlandbiotopen mit Beständen der Bunten Kronenwicke und/oder der vermehrte Anbau von Klee-Luzerne-Feldern könnte zu einer Art Stabilisierung dieser interessanten Binnenland-Wanderfalterart beitragen. ■

GHB
Göttinger ▪ Höwing ▪ Buchweitz ▪ Brachvogel
Rechtsanwälte ▪ Fachanwälte ▪ Steuerberater
Partnerschaftsgesellschaft

Rechtsanwälte
Wolfgang Höwing
Fachanwalt für Familienrecht
IVEB zertifizierter Verfahrensbeistand
Katja Söchtig-Höwing
Andreas Buchweitz
Fachanwalt für Arbeitsrecht
Sophie Rasin
Angestellte Rechtsanwältin

Steuerberater
Jens Göttinger
Christian Brachvogel
Dipl.-Finanzwirt (FH)
Ivonne Brachvogel
(§ 58 StBerG)
Dipl.-Finanzwirtin (FH)
Alexandra Döbel (§ 58 StBerG)
Dipl.-Finanzwirtin (FH)

Tätigkeitsschwerpunkte Rechtsanwälte:
• Familienrecht
• Arbeitsrecht
• Erbrecht
• Verkehrsrecht
• Mietrecht
• Vertragsrecht
• Allgemeines Zivilrecht
• Sozialrecht
• Baurecht
• (Steuer-) Strafrecht
• Ordnungswidrigkeiten
• Handels- u. Gesellschaftsrecht
• Insolvenzrecht

Tätigkeitsschwerpunkte Steuerberater:
• Steuererklärung für Arbeitnehmer, Beamte und Rentner
• Finanz- und Lohnbuchhaltung
Kosten- und Leistungsrechnung
• Jahresabschlusserstellung Steuererklärungen für Unternehmer
• Betriebswirtschaftliche Beratung & Existenzgründerberatung
• Beratung bei Unternehmenskauf, -verkauf und -sanierung
• Unternehmensberatung
• Testamentsvollstreckung

GB Steuerberater GÖTTINGER & BRACHVOGEL
www.ghb-kanzlei.de · www.unser-steuerbuero.de

Texte René Kiel, Fotos: Stadtverwaltung

Josi I. zur neuen Bollenkönigin gekrönt

Josi Würffel (vorn links) nach ihrer Krönung zur neuen Bollenkönigin der Saalestadt durch Bürgermeister Sven Hause. Sie wird Calbe künftig in ganz Deutschland vertreten.

Calbe. Das traditionelle Calbenser Bollenfest wurde in diesem Jahr erstmals an einem Tag gefeiert, dafür aber mit einer Abendveranstaltung. Dieses Konzept hat sich als erfolgreich erwiesen, schätzte Bürgermeister Sven Hause ein. „Wir hatten einen gut besuchten Marktplatz und erstmals eine Abendveranstaltung vor dem Rathaus", sagte das Stadtoberhaupt.

Organisiert und durchgeführt wurde das Bollenfest unter Federführung der Stadt in Zusammenarbeit mit dem Bollenverein Calbe. Materielle Unterstützung gab es durch die CAHAGE, aber auch finanziell. Dadurch sei es möglich gewesen, diese Veranstaltung durchführen zu können.

Die Mischung aus musikalischer und künstlerischer Unterhaltung, wie zum Beispiel der Bollenschälwettbewerb, hat sich als Volltreffer erwiesen, schätzte Hause ein. Als Sieger der zwei Schäldurchgänge gingen ausschließlich Männer hervor. Der Bürgermeister und Frank Kaina schälten jeweils die meisten Zwiebeln in der vorgegebenen Zeit von drei Minuten. Hause war am Ende selbst erstaunt, dass er mit seiner Technik gewann. „Das habe ich nicht geübt", versicherte er.

Die Krönungszeremonie war der Höhepunkt des Festes. Die bisherige Bollenkönigin Kerstin I. wurde nach zwei Jahren, in denen sie die Stadt Calbe und die Marke „Zwiebeln aus Calbe" gut repräsentiert hat, verabschiedet. An ihrer Stelle wird künftig Josi I. ihre hoheitlichen Pflichten wahrnehmen. Für sie ist das nicht ganz neu, denn sie war schon einmal Bollenkönigin in Calbe (Saale). „Ich bin überzeugt davon, dass sie ihre Aufgabe gut machen wird", sagte der Bürgermeister. Eine neue Bollenprinzessin wurde jedoch nicht gekürt.

Den Worten des Bürgermeisters zufolge sei die Stadt bestrebt, das Bollenfest weiterhin zu erhalten und auch im nächsten Jahr wieder zu feiern. ■

Zum diesjährigen Bollenfest, dass erstmals an nur einem Tag auf dem Marktplatz in Calbe gefeiert wurde, gehörte auch ein buntes Programm.

350 Gäste feiern zünftiges Oktoberfest

Ein gutes Bier gehört zu jedem zünftigen Oktoberfest. Auch in Calbe verschmähten die Gäste den Gerstensaft nicht.

Calbe. Nicht nur auf der Theresienwiese in München wurde wieder ein zünftiges Oktoberfest gefeiert. Auch die Stadt Calbe (Saale) hat sich nach den erfolgreichen Festen in den zurückliegenden Jahren am 5. Oktober erneut als Veranstalter eines solch urigen Events in bayrischen Trachten ins Zeug geworfen.

„Wir hatten alle viel Spaß", sagte der Bürgermeister. Die Besucher seien sehr gut versorgt worden. Auch 2019 ging die Stadtverwaltung wieder mit dem erfahrenen Getränkehersteller und -großhändler Hans-Peter Franke ins Rennen. Sebastian Pape sorgte für das leibliche Wohl und bot eine kleine Auswahl typisch bayrischer Gerichte.

Bei der tollen Stimmung, die „Sepp & die Steigerwälder Knutschbären" in der Hegersporthalle verbreiteten, hielt es viele Gäste nicht auf ihren Plätzen.

„Die Initiative, für die Einheimischen und Gästen aus der Region ein großes Oktoberfest zu organisieren und durchzuführen, wurde bisher stets gewürdigt und zahlreich genutzt", sagte Bürgermeister Sven Hause im Vorfeld und hatte recht damit. Denn dieses Mal feierten rund 350 Gäste in der Hegersporthalle in Calbe bei toller Unterhaltung durch „Sepp & die Steigerwälder Knutschbären". Das Calbenser Oktoberfest hat eine der längsten Traditionen in der Region nach der Wende.

Wer mochte, hatte an diesem Abend wieder die Möglichkeit in der mobilen Fotobox, ausgestattet mit Hintergrund und zahlreichen Utensilien, ein lustiges Erinnerungsfoto zum sofortigen Ausdruck zu machen. Gefeiert wurde an diesem Tag bis nach Mitternacht. „Wir sind uns einig, dass wir diese Tradition fortsetzen wollen. Im nächsten Jahr liegen wir mit unserem Fest in den Oktoberferien. Die neuen Termine werden rechtzeitig bekannt gegeben", sagte Hause. ■

Text und Foto Thomas Linßner

Frühe Orientierung ist immer gut

Barby. Zum zweiten Mal stellten sich mehrere Unternehmen aus Barby und Umgebung bei einer Berufsfindungsmesse vor. Sie gewährten Einblicke in ihr Firmenprofil und informierten die Sekundarschüler über berufliche Chancen.

Anders als bei der Premiere 2018 drängten sich die Acht- bis Zehntklässler der Schulstandorte Barby und Großmühlingen vor den Ständen der Firmen, die allerdings ein paar mehr hätten sein können. Ein Steinmetzbetrieb, der 2018 beinahe mit „Null-Resonanz" wieder nach Hause fuhr, versuchte es in diesem Jahr gar nicht erst. Die Arbeit sei für viele Jugendliche zu schwer. Die meisten wollen zur Polizei oder nach einem erweiterten Realschulabschluss studieren.

Bürgermeister Torsten Reinharz - er verdiente viele Jahre als Berufsschullehrer seine Brötchen - sagt: „Es gab mal Zeiten, da waren Schüler glücklich, wenn sie eine Firma fanden, die sie einstellte. Heute ist es umgekehrt."

Den Organisatoren geht es nicht nur um unterschriftsreife Ausbildungsverträge, sondern als erstes um die Besetzung von Praktikumsplätzen. „Die Messe bietet den Schülern die Möglichkeit, etwas aus erster Hand über die Berufe zu erfahren", unterstreicht Torsten Reinharz. Er hatte nach Gesprächen mit der Barbyer Handwerkerschaft diesen Info-Tag 2018 angeregt. Aufgrund der persönlichen Beratung würden manche Schüler vielleicht über die Berufsbilder mehr nachdenken als zuvor. „Zum Beispiel wer sich darüber im Klaren ist, etwas mit seinen Händen machen zu wollen", so Schulleiterin Ute Wysocka mit Blick auf einen Handwerksberuf. Darum seien Informationen und Praktika so wichtig für die Berufsorientierung. Sie spricht von einem „Plan B", wenn „Plan A" nicht funktioniere. Damit ist gemeint: Klappt es zum Beispiel nicht mit einem Praktikum bei der Polizei, sollten die Schüler in einen anderen Berufszweig hinein schnuppern. Im Idealfall in einen Handwerksberuf. Oder bei einem Pflegedienst.

An den Ständen von Handwerkern, Industrie- oder Pflegeunternehmen sammelten die potenziellen Azubis jede Menge Info-Material. Ob ein Praktikum oder gar eine Bewerbung zur Ausbildung folgen wird, steht auf einem anderen Blatt.

Richtig mau sah es im vergangenen Jahr noch bei den Pflegeberufen aus, als kaum ein Jugendlicher nachfragte. Das entspreche dem allgemeinen Trend, war die Meinung der Branche. Schulleiterin Ute Wysocka versuchte zu relativieren: „Es ist schwer, junge Leute für etwas zu sensibilisieren, das sie noch gar nicht im Kopf haben."

Doch in diesem Jahr schien ein wenig Bewegung in diese Branche gekommen zu sein. Nach Beobachtung verschiedener Pflege-Unternehmen sei zumindest das Interesse gestiegen. Zum Beispiel am Stand der Barbyer Reha-Klink, wo Katja Jäger den (überwiegend idealen) jugendlichen Blutdruck maß. Zwar bilde die Klinik selbst nicht aus - Barby sei als Kooperationspartner der Uni-Klinik Magdeburg unterwegs.

Über Mangel an fast ausschließlich männlichem Schülerinteresse brauchte sich die Spedition Steinkühler nicht zu sorgen. Hier versuchte Robin Burghardt im Fahrerhaus eines Trucks die Vorzüge des Berufskraftfahrers über die technische Schiene zu vermitteln. ■

Auch die Firma „Erdgas Mittelsachsen" präsentierte sich bei der Berufsfindungsmesse in Barby.

Leserbrief

Text Dieter Tischmeyer, Foto Verschönerungsverein Calbe e. V.

Die „Freitagsbrigade" arbeitet unermüdlich

Arbeiten am Goethestein mit einem Teil der „Freitagsbrigade".

Calbe. Am südlichen Weinberg in Calbe wird auch über den Sommer unermüdlich durch Mitglieder des Verschönerungsvereines an der Rekonstruktion der Findlingsanhäufungen gearbeitet.

Jeden Freitagvormittag trifft sich die „Freitagsbrigade" an der idyllisch gelegenen Baustelle, um die am Weg liegenden Findlinge vom Unkraut zu befreien und wieder sichtbar zu machen.

Es ist unglaublich, wie die Natur im Laufe der Jahre die Steine durch Unkraut verdeckt und unansehnlich gemacht hat. Hier gab und gibt es viel zu tun durch die Mitglieder, aber jetzt sieht man ihn wieder – den Goethestein, hier ist derzeit die Hauptbaustelle.

Alte Betonfugen entfernen und durch neue ersetzen, Steine abkärchern und teilweise wieder so herrichten, wie es nach historischem Muster gewesen ist. Eine große Herausforderung war und ist, die rechts vom Goethestein liegende Treppe, die durch Unkraut verdeckt und teilweise verfallen war, wieder freizulegen und teilweise neu zu errichten. Dazu musste ein neuer Unterbau hergestellt werden, um anschließend mit den alten Bruchsteinplatten die historische Treppenanlage neu entstehen zu lassen. Daran wird derzeit noch gearbeitet.

Wer den Goethestein kennt, weiß, dass es hier schon immer einen eingemauerten Löwenkopf gab, aus dem früher Quellwasser des Weinberges gelaufen ist. Die „älteren Bürger" können sich erinnern, dass man hier seinerzeit Osterwasser in Kannen geholt hat. Aber dieser Löwenkopf ist schon lange „trocken"! Dieser Historie aus vergangenen Zeiten folgend, haben sich die Mitglieder des heutigen Verschönerungsvereines die Aufgabe gestellt, diesen Löwenkopf wieder zum „Speien" zu bringen.

Die Realisierung scheint komplizierter als anfangs gedacht. Probeschachtungen haben ergeben, dass alles verkrautet und versotten ist, aber mit akribischem Aufwand, den wir ja bekanntlich nicht scheuen, könnte es dann schließlich doch noch gelingen, wieder Wasser aus dem Berg laufen zu lassen. Lassen wir uns alle überraschen, ob es gelingt.

Parallel zu den Arbeiten wird mit einem Steinmetzmeister an der Umsetzung der historischen Texte gearbeitet. Alle Beschriftungen wurden recherchiert und können so, wie vor über 100 Jahren, wieder in den Stein gemeißelt werden. Bis dann mal alles fertig ist, gibt es noch einiges zu tun.

Die gesamten Arbeiten am Schillerstein, Goethestein, der Steingruppe von Friedrich dem Großen und ggf. weiterer Steine, werden voraussichtlich noch bis ins nächste Jahr gehen.

Der Gesamtumfang der Rekonstruktion ist schon beträchtlich und erfordert sicherlich noch so manchen Schweißtropfen von den Mitgliedern der „Freitagsbrigade". Deshalb ist es auch sehr lobenswert und notwendig, dass sich immer wieder Spender finden, die unser großes Gemeinschaftswerk für unsere Heimatpflege unterstützen. Mitunter werden wir an der Baustelle nach unserer Spendenkontonummer gefragt, hier vorsorglich für mögliche weitere Unterstützer. ■

Spendenkonto-Nr.:
IBAN DE 55 800 555 000 360144438
Salzlandsparkasse

Text und Repro Dieter Horst Steinmetz

Wissen ist Macht - Calbe und seine Schulen (Teil 6)

Der Singechor der Lateinschüler stößt auf breite Ablehnung in Calbe

Nachtsingen der Kurrenden in Nürnberg, 1750, Holzschnitt

Calbe. Am Ende des 17. Jahrhunderts war ein „Singechor" der Latein- beziehungsweise Gelehrtenschule Calbe, bestehend aus ärmeren Schülern, entstanden. Wie in anderen größeren Städten hatte man eine „Kurrende", einen Laufsingechor gegründet, um auch wenig bemittelten Schülern den Schulaufenthalt zu ermöglichen. „Kurrendaner" erbettelten sich durch „Umgänge", bei denen sie an Feiertagen vor den Häusern und auf dem Marktplatz christliche Weisen anstimmten, mit Sammelbüchsen ihren kärglichen Lebensunterhalt. Bei privaten Feiern sangen sie ebenfalls fromme Lieder auf Bestellung gegen Geld, das in die Chorkasse getan und rangmäßig aufgeteilt wurde. Die Aufsicht und Leitung hatte ein Lehrer oder ein vertrauenswürdiger Chorschüler im fortgeschrittenen Jugendalter, der als Übungsleiter fungierte und „Präfekt" genannt wurde. Den Kurrendanern hatte man eine uniformähnliche Kleidung zugedacht: Kniehosen, Strümpfe, Schuhe, Radmäntel und Hüte, alles möglichst aus einfachen und billigen Stoffen.

In Weiterentwicklung des Protestantismus hatten die Pietisten, zu denen auch Johann Heinrich Hävecker gehörte, eine neue Frömmigkeit der persönlichen Glaubensverinnerlichung entwickelt, wozu vornehmlich der Gesang protestantischer Lieder gehörte. Der Kurrendegesang der Schüler sollte die Calbenserinnen und Calbenser auf diesen Weg führen. Aber das Gegenteil geschah.

Die Kurrendeeinrichtung erfuhr bald eine vernichtende Kritik: Es hieß, sie verderbe viele Chorknaben durch das Umherziehen und Betteln in den Straßen; sogar von Diebstählen und flegelhaftem Benehmen war die Rede.

In Calbe waren in den letzten Jahrzehnten des 18. Jahrhunderts abstoßende Zustände bei den Umgängen im Kurrende-Wesen eingezogen. „Die Jungen, die in der Kirche während des Gottesdienstes förmlich Versteck spielen, stehen beim Kurrende-Singen mit dem Buch unterm Arm, die Hände in den Hosentaschen, den Hut im Nacken und plärren einen Vers, dann gehen sie weiter, schlagen und tummeln sich herum, wie sie es in der Kirche zu tun pflegen." 1755 war dann das nächtliche Umherziehen der Kurrendaner in Calbe wegen Geplärrs und Krawalls verboten worden.

Die Ursachen für diese Ablehnung des Singechors in Calbe könnten in der Gegnerschaft der Bürger zu den neuen pietistischen Ideen, in der abstoßenden Bettelei und wohl auch in dem unbekümmerten, teils aufmüpfigen Auftreten der aus unteren Volksschichten stammenden Schüler zu suchen sein. Es war wohl so, dass die begabten, aber mittellosen Jungen mit ihrem gezielt auffälligen Benehmen gegen die ihnen aufgezwungene, erniedrigende Bettelei rebellierten. Mehreren Calbensern widerstrebte die „mittelalterliche" Art der Finanzierung des höheren Schulbesuchs. Sie wünschten, „daß für die armen Schüler eine andere Unterstützung ausgemittelt werden möchte." ■

Text und Foto U. Klamm

Mit Spaß und Leidenschaft

Calbe. Am 21.09.2019 wurde in der „Neuen Galerie" der Heimatstube die vierte Ausstellung in diesem Jahr eröffnet. Gestalter dieser Kunstausstellung war der Hobbymaler Jörg Bachmann aus Calbe. Unter dem Titel „Meine Bilder-Portraits, Landschaften, Grafiken" sind 60 Werke in unterschiedlichen Techniken zu sehen. Bei der Eröffnung der Vernissage erfuhren die Gäste, wie er zum Malen gekommen ist. Schon recht früh als Schüler hat er sich für das Schulfach Zeichnen interessiert und peu à peu wurde es eines seiner Hobbys. Einen Zeichenkurs hat er lediglich während seiner Armeezeit absolviert, ansonsten hat er sich das Wissen um Maltechniken selbst beigebracht. Jörg Bachmann malt nicht einfach drauf los, nein, er lässt sich Zeit und die Gemütslage spielt dabei eine Rolle. Die bei der Eröffnung Anwesenden, darunter etliche Vertreter der malenden Zunft, waren angetan von Bachmanns Werken und bescheinigten ihm Talent. Der Künstler ist kein Mensch vieler Worte, erst bei der Beschreibung des Zustandekommens einzelner Bilder sprüht er vor Leidenschaft. Das macht ihn im besonderen Maße sympathisch.

Die musikalische Begleitung bei der Eröffnung hatte Gryf Bailer aus Brumby übernommen. Die Ausstellung ist bis zum 24.11.2019 zu sehen und wer den Künstler persönlich kennenlernen will, sollte es anfragen. ■

Jörg Bachmann vor seinem Plakat.

TAXI - Werner
TAXI
Inh. D. Linke
Nienburger Str. 22
39240 Calbe / Saale
Stadt- u. Fernfahrten
Krankenfahrten (sitzend)
Vertragspartner aller Kassen
Fahrten zur Dialyse und Bestrahlung
Schülerfahrten, Flughafentransfer
Kleinbus bis 8 Personen
Rollstuhltaxi
Taxi.Werner@aol.com
039291.3144

Zum Rautenkranz
Schloßstraße 29 • 39249 Barby
Tel. (039298) 33 96 • Fax (039298) 2 86 02
www.rautenkranz-barby.de
1. November 2019: PETE YORK'S ROCK & BLUES CIRCUS
mit dabei: Roger Glower, Zoot Money, Albie Donelly, Miller Anderson
6. Dezember 2019: LETZ ZEP
Led Zeppelin Coverband aus England
Unser Partyservice macht Ihr Fest zum vollen Erfolg!

Tierlexikon

Hallo liebe Kinder!
Gestern war ich mit Mama, Papa, Oma und Jan im Garten zum „Großeinsatz". Es wurden Bäume verschnitten – Übertöpfe, Gießkannen und Gartenmöbel im Schuppen verstaut, Gartengeräte gesäubert, Laub geharkt und vieles mehr. Wir hatten sehr viel Spaß zusammen. Die Sonne schien. Für die Mittagspause hatte Mama einen leckeren Picknickkorb gepackt. Während des Essens entdeckte Jan unser altes Vogelhaus im Pflaumenbaum. Den Bausatz dafür habe ich vor vielen Jahren mit in den Kindergarten genommen. Dort baute ich es mit der ganzen Gruppe und unserer Erzieherin zusammen. Wir lernten damals gerade in einem Projekt viel über heimische Vögel und ihre Nester. Seitdem hing der Nistkasten im Pflaumenbaum und hatte sich – wie Jan feststellte – durch Wind und Wetter vom Stamm gelockert. Er nahm in ab. Wir wollten ihn säubern, da bemerkte ich, dass er gar nicht leer war. Papa schraubte das Dach ab und wir entdeckten ein Nest. Es lagen viele, nicht ausgebrütete Vogeleier darin (siehe Foto).
Ich holte meinen Naturführer. Wir bestimmten damit, dass es ein verlassenes Kohlmeisennest ist.
Kohlmeisen sind in vielen Ländern Europas, Asiens und im Nahen Osten heimisch. Sie leben in Wäldern, Parks, Grünanlagen, Kleingärten und auch sehr gern in der Nähe von Menschen. Ich kann sie deshalb jeden Winter an unseren Futterplätzen beobachten.

Sie haben eine schwarzblaue, sogenannte Kopfmaske (ergänzt von weißen Federn), leuchtend gelbe Bauchfedern und olivgrüne Flügelschwingen. Kohlmeisen sind ca. 13 bis16 Zentimeter lang und wiegen 14 bis 21 Gramm. Die Weibchen unterscheiden sich kaum von den Männchen. Ihre Federfarben sind nur etwas heller. Kohlmeisen sind tagaktiv. Sie haben ein bestimmtes Revier und verteidigen dies auch gegenüber anderen Meisen. Dieses Revier bewohnen sie sogar lebenslang. Elstern, Katzen, Falken und Sperber sind ihre natürlichen Feinde. Eines dieser Tiere wird wohl auch unsere Meiseneltern im Pflaumenbaum „erwischt" haben, bevor sie die Eier ausbrüten konnten.
Ihre Nester bauen Kohlmeisen in Höhlen, Baumspalten, Nistkästen, Mauer- und Felsspalten. Sie nutzen auch verlassene Nester von Raben, Krähen oder Elstern. Zum Nestbau sammeln sie feine Wurzeln, Moos, Halme, Federn und Haare.

Im April werden 6 bis 12 Eier gelegt und 14 Tage lang bebrütet. Den geschlüpften Vogelbabys werden junge Raupen und Insekten von Mutter und Vater gefüttert. Etwa 3 Wochen bleiben die Jungen im Nest. Sie lernen dann das Fliegen und werden dabei weitere 14 Tage von den Eltern versorgt. Diese wiederum ernähren sich von Insekten, Larven, Sämereien, Nüssen und Beeren. Sie sind ständig auf Futtersuche.
Ein Teil der Kohlmeisen zieht im September/Oktober in wärmere Länder. Viele bleiben auch hier und finden sich im Winter an Vogelhäuschen und Meisenknödeln ein. Der Gesang der Kohlmeise ist sehr abwechslungsreich. Sie ist die Lauteste von allen Meisenarten. Kohlmeisen werden ca. 5 Jahre alt.
Papa hat den Nistkasten inzwischen gestrichen und mit neuer Dachpappe versehen.

Wir hängen ihn im Frühjahr in der Nähe des Hauses auf, damit wir die Bewohner besser bei der Aufzucht ihrer Jungen beobachten können. Denkt bitte daran, die Vögel im Winter zu füttern!
Euer Fienchen

Einfach gut beraten.

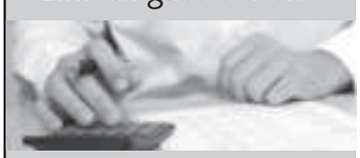

- Steuerliche Gestaltungsberatung
- Betriebswirtschaftliche Beratung
- Finanz- und Lohnbuchhaltung
- Bilanz- und Gewinnermittlung
- Steuererklärungen
- Landwirtschaft und Gartenbau
- Gewerbe und Handwerker

KRÖGER
STEUERBERATUNGSGESELLSCHAFT MBH

Kröger Steuerberatungsgesellschaft mbH
August-Bebel-Straße 38
39240 Calbe

Telefon (03 92 91) 4 51 00
Telefax (03 92 91) 4 52 20
E-Mail calbe@stb-kroeger.de
www.stb-kroeger.de

+++ KLEINANZEIGEN +++ KLEINANZEIGEN +++

Holzfällung, Baumpflege, Obstbaumschnitt, Wurzelbeseitigung; Angebote kostenfrei.
Tel. 0171/5219843 oder
Tel. 039294/21040.

2-Raum-Dachgeschoßwohnung in Calbe zu vermieten, 58 m², voll saniert, Kaltmiete 270,- Euro.
Kaution 2 Kaltmieten.
Tel. 0931/74028.

Dachgeschoßwohnung in Calbe, 74 m², voll saniert mit Einbauküche **zum 01.01.2020 zu vermieten.**
Tel. 0931/74028.

Weihnachtsbäume, naturbelassen, frisch, auch duftend, bis 3,5 Meter, auch Colorado Tanne, faire Stückpreise, selbst aussuchen und schlagen können Sie am **Sa., 14.12.2019, und So., 15.12.2019, jeweils von 10 bis 13 Uhr.** Calbe, Eingang „Fasanengrund" gegenüber Zufahrt ehem. MLK.

Anzeigen gehören ins „Calbenser Blatt"

SMD
Sozialstation Calbe GmbH

Häusliche Alten- und Krankenpflege
Tagespflege
Krankenfahrten
Beratungsbesuche nach § 37 SGB XI
und vieles mehr

Eigenständigkeit bewahren
SMD Sozialstation Calbe GmbH
An der Hospitalstraße 7 · 39240 Calbe
Telefon (03 92 91) 49 20 30

Text und Foto U. Klamm

Geschichte eines Denkmals

Calbe. Wer mit offenen Augen in der Stadt unterwegs ist, dem dürfte am Ortsausgang nach Nienburg rechtsseitig ein alter, steinerner Wegweiser aufgefallen sein. Nach dem erfolgten Straßenausbau in diesem Bereich erhielt er diesen neuen Standort. Ursprünglich stand er gegenüber im Bereich der Einmündung Nienburger Straße/ Am Weinberg. Der Stein stammt aus dem 19. Jahrhundert und ist als Denkmal der Verkehrsgeschichte besonders geschützt. Seine Wiederausstellung verdankt er aufmerksamen Bürgern. Nach Ausbau des Steins zu dessen Sicherung durch die Stadt lief im weiteren Verlauf etwas schief. Als dieser nach Beendigung der Baumaßnahme wieder aufgestellt werden sollte, war er dann verschwunden. Durch Unkenntnis seiner Bedeutung landete er auf dem städtischen Bauschutthaufen und wurde dadurch stark beschädigt. Durch Nachforschungen von Bürgern wurde der Stein wiederentdeckt und ein Totalverlust verhindert. Eine anschließende Reparatur des zerbrochenen Steins war unumgänglich. Seine Wiederaufstellung als historisches Zeitzeugnis ist somit eine nur logische Konsequenz!

Der neue Standort des alten Wegweisers.

Text und Foto U. Klamm

Ergänzendes zum Goethequell

Das teilweise sanierte Denkmal.

Calbe. Mit der aktuellen Erneuerung des Bereiches der Goethequelle durch den Verschönerungsverein flammte die Diskussion um die Ergiebigkeit dieser Quelle in der Vergangenheit wieder auf. Neben dem Vorhandensein von Quellwasser wird auch von einer Wasserleitung gesprochen. Wie hängt das zusammen? Fakt ist, dass unsere Vorfahren vom damaligen Verschönerungsverein bei der Errichtung des Goethe-Denkmals 1907 die Tatsache ausnutzten, dass in der Hanglage des hohen Ufers zur Saale Wasseradern als Quellen zutage traten. Um dieses aufzufangen, wurde hinter dem Denkmal ein gemauertes Sammelbecken von ca. 300 bis 400 Liter Rauminhalt errichtet. Dieses Sammelbecken wurde nun freigelegt und man erkennt 2 Rohre, die Wasser heranführen. Mitte der 1970er Jahre wurde die Wasserwirtschaft von einem Anwohner des Weinberges darüber informiert, dass es in seinem Garten oberhalb des Denkmals eine starke Vermassung im Erdreich gab. Die Ursache wurde schnell gefunden. Die alte Wasserleitung zum Ausflugslokal „Hohendorfer Busch“ führte dort entlang und wurde 1936 mit dem Durchstich, also der Begradigung der Saale, nicht mehr gebraucht. Sie war einfach getrennt und das Ende verschlossen worden. Doch mit den Jahren wurde durch Korrosion diese Stelle undicht und das auslaufende Wasser versickerte im Erdboden und versorgte möglicherweise auch die Goethequelle. Wie lange weiß man nicht. Jedenfalls war nach der Reparatur die Ergiebigkeit des Löwenkopfes stark eingeschränkt, wie sich einer der Schlosser heute noch erinnert. Egal, wenn die beteiligten Mitglieder des Verschönerungsvereins mit ihren Arbeiten fertig sind, wird je nach Wetterlage Quellwasser aus dem Löwenkopf laufen, wie schon vor gut 100 Jahren. ■

Text und Foto Hans-Eberhardt Gorges

Der deutschlandweite Tafeltag wurde auch in Calbe begangen

Calbe. Am 23. September wurden die Calbenser von der „Tafel Schönebeck“ in die Lessingstraße geladen. Das Treffen fand in den Nachmittagsstunden im Freien statt. Die „Tafel“, die zuvor in der Nicolaistraße ihren Sitz hatte, ist inzwischen in die Räumlichkeiten der ehemaligen Gaststätte „Zum Eisenwerker“ umgezogen. Hier fand sie großzügige Räumlichkeiten zur Ausgabe von Lebensmitteln. Gleichzeitig ermöglicht sich hier ein Ort der Begegnung von alten und jungen Bürgern. Die Geschäftsführerin der Arbeiterwohlfahrt des Salzlandkreises erklärte: „Es wäre uns lieber, wenn die Tafeln eines Tages überflüssig werden würden. Doch das ist zurzeit nicht realistisch, denn die Zahl der Bedürftigen, die auf die Lebensmittel angewiesen sind, steigt immer mehr an. Im Altkreis-Schönebeck gibt es über 1000 Nutzer, darunter auch viele Rentner. Als die Arbeiterwohlfahrt im vorigen Jahr die Tafel übernahm, hatten sich in Calbe die Nutzer von 125 auf 255 verdoppelt, die regelmäßig ihre Lebensmittelspenden abholen. Allerdings ist das Spendenaufkommen nicht mitgewachsen.“ In Calbe ist das Aufkommen bei fast allen Supermärkten gut ausgeprägt. Als Beispiel ist neben anderen insbesondere das Verkaufszentrum von Lähne zu nennen. Obst und Gemüse kommt auch von den Gärtnereien. Eine Abgabe und Nichtbelieferung ist vor allen Dingen vom Mindesthaltbarkeitsdatum abhängig. Da die Waren nur noch unter deutlichen Preisnachlässen zu verkaufen sind, schließt sich hier der Kreis. So wurde dieses Thema den Interessenten an Beispielen ausgiebig erläutert. Mit einem Quiz konnten die Anwesenden ihr Wissen testen. Beim Thema „Ehrenamtlichkeit“, wurde die Mitarbeit in einem Verein durch den Einwurf eines Tennisballs in ein Glas gewertet, das sich schnell füllte. Bei der Verkostung von Lebensmittel-Häppchen konnte man sich ein gutes Bild über deren Qualität und Geschmack machen. Neben der Anwesenheit von Pressemitarbeitern wurde die Wichtigkeit durch ein Fernsehteam der Tafel-Akademie begleitet. Interessant ist das Ziel, die Räumlichkeiten nicht nur für die zukünftige Ausgabe, sondern auch für die Begegnung der Tafelnutzer, ob Alt oder Jung, zu machen. ■

Die Veranstaltung wurde rege besucht.

Wie in jedem Jahr, finden auch in diesem, zu Ehren und zum Gedenken aller Verstorbenen, unsere Gedenkstunden anläßlich des Totensonntages statt.

Heinze Bestattungen
Telefon 039291 464695

Gedenkstunden am Totensonntag
24.11.2019, von 12:30 Uhr - 16:00 Uhr, Kapelle auf dem Friedhof in Calbe/Saale.

Was man nicht verhindern kann ist, dass geliebte Menschen uns irgendwann verlassen.
Aber man kann verhindern, dass sie in Vergessenheit geraten, irgendwann.

Grabmale Ulrich

Steinmetzmeister Siegfried Ulrich

Das Grabdenkmal - eines der frühesten Kulturzeichen der Menschheit

Die Grabanlage ist nicht nur ein Symbol der Trauer und des Todes, vielmehr auch ein Zeichen des Trostes und der Zuversicht.
Sie soll die Liebe und die Wertschätzung für den Angehörigen zum Ausdruck bringen.

Die individuelle Abstimmung von Form, Farbe, Schrift und Symbol ist für uns ebenso verpflichtend wie die handwerkliche, sorgsame Ausführung.
Durch die kompetente Beratung helfen wir Ihnen, das Denkmal zu finden, welches der Persönlichkeit des Verstorbenen gerecht wird, um eine richtige Entscheidung zu treffen.

Gern nehmen wir Ihre individuellen Wünsche und Vorstellungen entgegen. Diese werden von unseren Steinmetzen und Bildhauern fachmännisch umgesetzt und erhalten dadurch eine ganz besondere Ausdruckskraft.

Weiterhin verfügen wir über ein stilistisch aufeinander abgestimmtes Sortiment an Grabvasen, Laternen und Schalen.
Lassen Sie sich unverbindlich beraten.

39249 Barby
Schulzenstraße 88
Telefon (03 92 98) 36 23
Telefax (03 92 98) 2 95 05

39240 Calbe
Arnstedtstraße 24 c
Telefon (01 71) 4 51 61 51
E-Mail: grabmale-ulrich@arcor.de

Ein ortsansässiges Unternehmen mit über 80-jähriger Berufserfahrung.

Karlstedt Bestattungen

Inh. Silke Karlstedt
39240 Calbe (Saale) · Schloßstraße 43b

Erd-, Feuer-, See- und Naturbestattungen

Tag und Nacht 039291/22 82
Bei Störungsfällen wählen Sie bitte:
0172/39 04 822
www.bestattungsinstitutkarlstedt.jimdo.com

Erd-, Feuer-, See- und alternative Bestattungen
Heinze Bestattungen
Tag & Nacht 039291 / 46 46 95
Bei Nichterreichbarkeit: 0176 / 56 65 64 97
www.heinze-bestattungen.de
heinzebestattungen@t-online.de
Arnstedtstraße 91 * 39240 Calbe (Saale)

©wikipedia: Globus, Wappen

Text und Fotos Jürgen Ziegeler

Die Namib-Wüste in Afrika lebt

Calbe/Namibia. In Namibia, dem früheren Deutsch-Südwestafrika, besteht seit dem Jahre 2010 das größte zusammenhängende Natur- und Wildschutzgebiet dieses Kontinents. Der Nationalpark umfasst den kompletten Küstenbereich in einer Größenordnung von ca. 1.570 km Länge und etwa 150 km Breite, ausgehend vom Kunene-Fluss Angolas bis zum Oranje-Fluss Südafrikas und ist in seiner Ausdehnung in weitläufigen Teilen dem Urkontinent der Erde, Gondwana, zuzuordnen. In dieser durch Wetterextreme geprägten Landschaft findet man nur wenige, in ihrer Lebensweise angepasste Pflanzen- und Tierarten. Ziel meiner Reise war nicht, die berühmten „Big Five" der afrikanischen Tierwelt kennenzulernen, sondern die sogenannten „Little Five" der Namib-Wüste mit der ihnen arteigenen Lebensweise aufzuspüren.

Als Ausgangspunkt wählte ich den beliebtesten Ferienort Namibias, Swakopmund, mit seiner wunderschönen Lage am Südatlantik. Aber halt, denn der kalte Benguela-Strom sowie Haifischgewimmel können den Badespaß gründlich verderben.

Zur Durchführung einer Wüstensafari benötigt man unbedingt ein Allradfahrzeug, einen ortskundigen, einheimischen Guide mit zentraler Funkverbindung, eine komplette Sonnenschutzausrüstung, ausreichende Wasservorräte, sowie eine Portion Auffindungsglück. Endlich vollzog sich nun der Start in den frühen Morgenstunden kurz nach Sonnenaufgang bei schwach ausgebildeten Nebelschwaden in die Dünen- und Lehmpfannewelt der Wüste. Unter fachkundiger Führung des Guide begannen wir jetzt, die nächtlichen Spuren der Überlebenskünstler aufzusuchen und bis zu deren Verstecken oder artgeformten Schlupflöchern im Feinsand zu verfolgen und zu

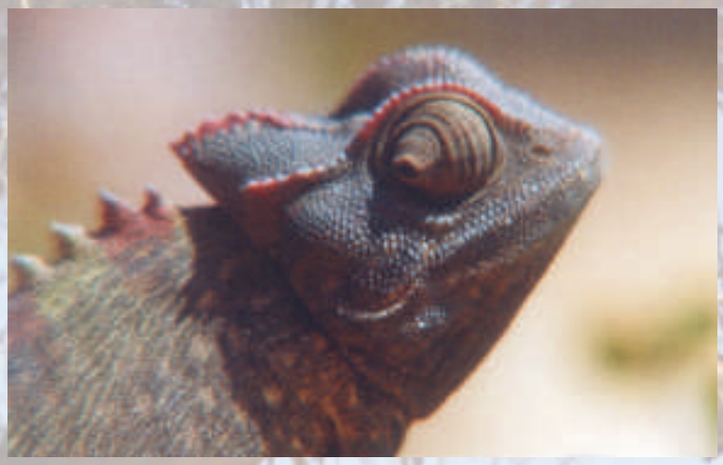

Namaqua-Chamäleon

kennzeichnen. Die gefundenen Tiere wurden dann sehr vorsichtig, ihres Widerwillens angemessen oder entsprechend behutsam an das grelle Tageslicht befördert, um abschließend belegend fotografiert zu werden. Bis auf die 3 cm große, 8-beinige und weiß gefärbte sowie giftige Rad-Wüstenspinne oder „Dancing White Lady", gehören nur Reptilien zu den besonders gekürten Kleintieren, wie das Namaqua-Chamäleon, die Zwerg-Puffotter oder Seitenwinderschlange, die seltsame Schaufelschnauzen-Eidechse sowie der zarte durchscheinende Palmato-Gecko. Allesamt sind endemisch vorkommende Arten der Namibwüste. Die Lebensweise der „Kleinen Fünf" weist gewisse Hauptmerkmale auf. So wird der Wasserhaushalt über die Körperflüssigkeit und das Blut der Beutetiere und über die Tautropfen des morgendlichen Küstennebels gedeckt. Durchgehend wird auch der Nahrungsbereich von den reichlich vorkommenden Insekten bilanziert. Einige besondere arttypische Verhaltensweisen möchte ich Ihnen jedoch nicht vorenthalten.

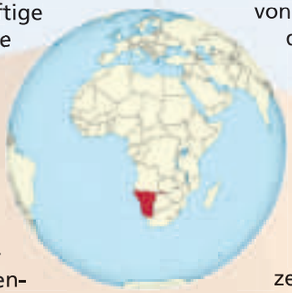

Die schwach giftige Zwerg-Puffotter erreicht eine durchschnittliche Länge von 20 bis 25 cm, ist dämmerungs- und nachtaktiv, seitenbeweglich windend und liegt am Tage in den Randzonen von Gräsern und Büschen der Lehmpfannen im feinkörnigen Wüstensand, kaum wahrnehmbar, vergraben. Nur die Augen, die Nasenöffnung (siehe Fotomotiv) und die dunkle Schwanzspitze ragen aus dem Sand. Bei Annäherung eines Beutetieres wird die Schwanzspitze verlockend hin- und herbewegt und das unvorsichtige und neugierige Opfer blitzschnell mit tödlichem Biss gepackt.

Ein weiterer Vertreter der „Kleinen Fünf" wird vom Namibwüsten-Chamäleon gestellt. Wir fanden und beobachteten das Tier in einem Nara-Pflanzen-Areal – einer kürbisähnlichen Wüstenheilpflanze – bei der Insektenjagd. Dabei wird die eingerollte, klebrige Zunge mit einer Länge von ca. 32 cm – fast doppelt so lang wie der Tierkörper – erfolgreich vorschnellend eingesetzt. Weniger bekannt ist, dass diese Chamäleonart bis zu 5 km/h laufen kann.

Recht komisch im Aussehen wirkte der Palmato-Gecko mit seinen großen lidlosen und hervorstehenden Augen und seiner durchscheinenden bunten Körperfarbe. Der Wüstengecko hat zudem einzigartig ausgebildete volle Zehenflossen, die eine angepasste, leichte Beweglichkeit im lockeren Wüstensand garantiert.

Ein weiterer Vertreter ist die sogenannte Radschlagende Weißspinne. Bei Bedrohung durch Fressfeinde hat diese giftige Spinnenart in Dünenhanglagen eine einmalige Fluchttaktik durch schnelles Herunterrollen (44 km/h) entwickelt und kann somit einer Verfolgung oder gar Tötung durch Feinde entkommen. Die heißen Sonnenstunden (50 °C sind möglich) des Tages verbringen die nachtaktiven Tiere geschützt in 30 bis 40 cm langen Wohnröhren unter der Sandoberfläche.

Bleibt als letzte Art der Kleinen Fünf die Schaufelschnauzen-Eidechse vorzustellen. Die tagaktive Echse lebt bevorzugt in dieser Region unter Taler- und Nara-Gebüsch in den Lehmpfannen, wo sich ausreichende Versteckmöglichkeiten ergeben und ernährt sich hier von der vielfältigen Insektenfauna.

Zum Schluss unserer erfolgreichen und lehrreichen Wüstensafari führten wir zur Entspannung zusätzlich eine auf Pisten festgelegte Wüstentour durch, um die wunderschön im Sonnenlicht gefärbte Dünenwelt bei azurblauem Himmel zu genießen.

Liebe Leser, sollten Sie eine Namibia-Reise geplant haben, dann empfehle ich Ihnen, eine solche unterhaltsame, interessante und spannende, zusätzliche Wüstensafarie einzuplanen, um eine bislang unbekannte Tierwelt mit deren absonderlichen Lebensweisen kennenzulernen. ■

Zwerg-Puffotter

Schaufelschnauzen-Eidechse

Palmato-Gecko

Radwüstenspinne

www.pixnio.com

Fachapothekerin für Offizinpharmazie und Ernährungsberatung Kristine Dimitz

Vielseitig: „Wurst am Stengel“

Calbe. Noch immer nimmt Mais, im Slawischen auch als Kukuruz bezeichnet, mit über 1,1 Mrd. Tonnen (2017) vor Weizen und Reis den ersten Platz bei der Weltgetreideernte ein. Wir unterscheiden Körnermais und Silomais (Verarbeitung der ganzen Pflanze zu Silage). Der Körnermais ist eines der Grundnahrungsmittel der Bevölkerung Afrikas und Lateinamerikas.

Durch Züchtungen sind Sorten entstanden, die sich in Körnerform, Verwendungszweck und Inhaltsstoffen unterscheiden und an die klimatischen Bedingungen des Anbaugebietes angepasst sind. Die drei größten Produzenten von Körnermais sind die USA, China und Brasilien. Seit Kolumbus um 1425 von seinen Reisen von den Indios aus Mexiko den Wärmekeimer Mais (lat. *Zea mays*) mit nach Europa brachte, wird er in den Ländern rund um das Mittelmeer angebaut.

In Deutschland nahm der Anbau dieses wärmeliebenden Süßgrases erst um 1960 richtig Fahrt auf. Heute sind ca. 20 Prozent der landwirtschaftlichen Nutzfläche Deutschlands mit Mais besetzt. Das hat Gründe: Mais wird nicht nur als eiweißhaltiges glutenfreies stärkereiches Nahrungsmittel für Mensch (insbesondere Zöliakie-Kranke) und Tier geschätzt. Als nachwachsender Rohstoff wird er auch bei der Energiegewinnung (Biogas), bei der Herstellung von kompostierbaren Verpackungen und biobasierten Kunststoffen sowie zur Herstellung von Bioethanol genutzt.

Körnermais wird in Deutschland zu Stärke, Mehl oder Grieß verarbeitet und um Puddingpulver, Maiskeimöl, Cornflakes, Popcorn, Polenta Erdnussflips oder Tortillas u.v.m. herzustellen. Der Ertrag der neuen Sorten ist hoch, erfordert relativ wenig Dünger, Beregnung und Unkrautvernichtungsmittel. Mais kann mehrere Jahre hintereinander ohne Probleme auf derselben Ackerfläche angebaut werden. Maispflanzen sind klimafreundlich, besonders bei hohen Temperaturen können sie Kohlendioxid sehr gut zum Wachstum nutzen.

Doch der Maisboom hat auch Folgen: Traditionelle Futterpflanzen wie Klee, Kleegras und Runkelrüben nehmen stetig ab. Auch Roggen und Sommergetreide sowie Grünflächen wurden zurückgedrängt, zudem Moore trockengelegt. Das alles lässt die Pflanzenvielfalt schrumpfen und damit auch verschiedene Tierarten verschwinden. Lerche, Goldammer, Bienen, verschiedene Wiesenbrüter oder auch Feldhamster verlieren so ihren Lebensraum. Wer sich dagegen im Maisfeld „sauwohl“ fühlt, sind Wildschweine. Mit Maislabyrinthen bringen pfiffige Bauern etwas Abwechslung in die Monotonie der ‚vermaisten‘ Landschaften.

Pharmazeutisch dient Maisstärke als Pudergrundlage und als Hilfsstoff bei der Tablettenherstellung. Sie ist Ausgangsstoff zur Herstellung von Antibiotika, Aminosäuren, Sorbit und Dextrin. Das Maiskeimöl enthält wertvolle Pflanzenöle (40 - 60 % Linolsäure), viel Vitamin E, B-Vitamine und Phytosterole und eignet sich sehr gut als Speiseöl. Es findet auch Verwendung in Haut- und Körperpflegemitteln und als Trägerlösung für ölige Injektionen. Aus dem Kern der Maiskolben (Maisspindel) werden Granulate zur Bindung von Öllachen hergestellt, aus den besonders harten Kolbenspindeln bestimmter amerikanischer Maissorten die sogenannten Missouri-Meerschaum-Tabakspfeiffen.

In Ländern, in denen Mais Grundnahrungsmittel ist, können die niedrige biologische Wertigkeit des Maisproteins und die schlechte Verfügbarkeit des Inhaltsstoffes Nicotinsäure (ein B-Vitamin) aus dem Mais für den Menschen zu Mangelerscheinungen führen.

Bei einem Mangel an Nicotinsäure entsteht Pellagra. Diesen Zusammenhang hat man lange nicht erkannt. Um Nicotinsäure trotzdem für die menschliche Ernährung nutzbar zu machen, werden die Maiskörner schon seit Urzeiten viele Stunden mit alkalischen Stoffen (Holzasche, gelöschter Kalk) gekocht, enthülst, nass zu einem Teig vermahlen oder nach der Trocknung als Mehl verwendet. ■

seit 1980
Bernd Welz
Meisterbetrieb für Bedachungen
39240 Calbe (Saale) • Schloßstr. 78
www.dach-decker-arbeiten.de
bernd.welz@web.de

Dachstühle
Dachdeckerarbeiten
Dachklempnerei
Fassaden

Bernd Welz
Schloßstraße 78
39240 Calbe (Saale)
Tel. (03 92 91) 22 77

Polstermöbelmanufaktur
Polsterei & Raumausstattung Lutz Schmidt
LUTZ SCHMIDT HANDMADE IN GERMANY seit 1914

Ledermöbel
Neuanfertigung von Polstermöbeln nach Maß & Restauration
Teppichboden
Gardinendekorationen • Näharbeiten
Oldtimerrestauration • Fahrzeuginnenausstattung
Bernburger Straße 8 • 39240 Calbe (Saale)
Telefon: (03 92 91) 25 35 • Telefax: (03 92 91) 7 22 11
e-mail: PolstereiSchmidt@t-online.de • www.polsterei-schmidt.de
Sonderwünsche? Kein Problem! Fragen Sie uns.

Legen Sie wert auf pünktliche und preiswerte Erledigung Ihrer Aufträge?
Dann sind sie bei uns genau richtig!

Wir bieten Ihnen:
- Lieferung von Sand, Kies, Schotter usw. bis 2,0 t.
- Entsorgung von Bauschutt, Baustellenabfall
- Kostenlose Schrottentsorgung

Baustoffhandel und Containerdienst Michael Arlandt
Pappelweg 2 · 39240 Calbe/S.
Telefon 039291 73256 · Fax 039291 497208 oder Funk 0172 4188279

Elektro-Partner
Calbe GmbH
Ausbildungsbetrieb seit 1995
Sicher in die Zukunft
Selbstschutz mit einer Einbruchmeldeanlage
- Angepasst an Ihr Sicherheitsbedürfnis
- Außenhaut-Sicherung
- Innenraum-Sicherung

Breite 13 / 14 · 39240 Calbe (Saale)
Tel.: (03 92 91) 7 34 70 Fax: (03 92 91) 7 10 44

+++ TSG CALBE + ABTEILUNG KANU +++ TEXT UND FOTOS VON CHRISTEL LÖBERT +++

51. Calbenser Herbstregatta

Calbe. Wie im letzten Jahr war auch dieses Jahr die traditionelle Herbstregatta der Höhepunkt für die Kanuten der TSG in Calbe.
Knapp 400 Sportler aus gut 20 Vereinen aus Brandenburg und Sachsen-Anhalt waren im September angereist.
Für die meisten Sportler aus Calbe heißt es, vor heimischem Publikum zu beweisen, dass die Erfolge des Jahres keine Ausrutscher waren.
Das Programm der Regatta verteilte sich auf 2 Tage, am Samstag standen die Finalrennen über 2.000 und 200 m sowie verschiedene Ausscheidungsrennen auf dem Plan. Als Rahmenprogramm stellten die Familienrennen am Abend einen kleinen Höhepunkt dar. Am Sonntag wurden die Besten über 500 m und in den 4 x 200 m Staffeln ermittelt. Bei strahlendem Sonnenschein und fast keinem Wind waren die Wettkämpfe für Beteiligte und Zuschauer ein bleibendes Erlebnis. Besonders gut lief es bei diesem Wettkampf für den Sportclub Magdeburg. Er gewann die Gesamtwertung vor den Sportfreunden des USB Schönebeck und Rathenow. Die Calbenser Sportler kamen auf Platz 6.
Die erfolgreichsten Sportler aus der Sicht der TSG waren **Anton Tietze** (Jg. 2011) mit 3 Siegen (im KI 200 und 500 m sowie im Laufen über 1.500 Meter), **Clara Jahn** (Jg. 2008) mit einem 1. Platz im Einer über 200 m und einem 2. Platz über 2.000 m, **Mia Kühne** (Jg. 2012) mit zwei 2. Plätzen (im KI 200 m und 500 m), **Maja Schröter** (Jg. 2012) mit zwei 3. Plätzen (im KI über 200 und 500 m) sowie einen 2. Platz im Laufen. Unser Jüngster **Damon Alkewitz** holte sich eine Silbermedaille über 200 m und eine Bronzemedaille über 500 m. Im Rennen der Schüler B 2008 konnte **Henry Bertling**

Anton Tietze

Clara Jahn

eine Silber- und **Willi Schröter** eine Bronzemedaille aus der Saale fischen. Außerdem konnten sich **Anna Lehmann** und **Paul Tietz** (im KI über 200 m) sowie **Lara Berner** (im KI über 500 m) eine Bronzemedaille erkämpfen. Dazu kamen noch weitere Platzierungen in den Mannschaftswettbewerben.
Nicht vergessen werden dürfen die Medaillen, die zwar für Sportclub oder Kanuteam, aber von Calbenser Sportlern errungen wurden. Zweimal Silber für **Jonas Schöbel,** Silber und Bronze für **Lukas Weber,** Silber für **Hannes Kuntze** und Bronze für **Paul Schöbel**!
Allen Gewinnern: Herzlichen Glückwunsch!
Ohne die finanzielle Unterstützung und die vielen kanubegeisterten Helfer aus Calbe wäre diese erfolgreiche Regatta nicht möglich gewesen.
Vielen Dank. ■

+++ TSG CALBE +++ ABTEILUNG HANDBALL +++ VON GUNNAR LEHMANN +++ FOTO VEREIN +++

Handball-News

Calbe. Die TSG-Handballabteilung beteiligt sich am deutschlandweiten Tag des Handballs am 26. Oktober. In der Zeit von 9.00 bis 12.00 Uhr wird in der Hegersporthalle ein Aktionstag für Kinder veranstaltet. Dazu sind alle Kinder im Alter von 6-11 Jahren recht herzlich eingeladen, egal ob Handballer oder nicht.
Bei Spiel und Spaß können die Kids den Handballsport kennenlernen und sich ausprobieren. Mitbringen muss man lediglich Sportsachen, Turnschuhe und gute Laune.

Heimspiele I: Die TSG-Männer bestreiten in der Sachsen-Anhalt-Liga in den kommenden Wochen folgende Heimspiele: Am 09.11. um 18.00 Uhr gegen SV Wittenberg-Piesteritz, am 23.11. um 18.00 Uhr gegen BSV 93 Magdeburg und am 07.12. um 17.00 Uhr gegen HSV Magdeburg.

Heimspiele II: Die TSG-Frauen spielen in der Sachsen-Anhalt-Liga zu Hause am 09.11. um 15.30 Uhr gegen HG 85 Köthen und am 07.12. um 14.30 Uhr gegen Post SV Magdeburg.

Heimspiele III: Die 2. Männer der TSG Calbe haben in der Bezirksliga West folgende Heimspiele: Am 02.11. um 16.00 Uhr gegen HC Salzland 06, am 30.11. um 15.30 Uhr gegen HV Wernigerode II und am 01.12. um 14.30 Uhr gegen SV Germania Borne. ■

Die männliche F-Jugend (Altersklasse 6-8 Jahre) sammelt in dieser Saison erste Erfahrungen bei Mini-Turnieren. Trainiert wird die Mannschaft von Susanne Bachmann und Stephan Albrecht. Wer einmal Handball ausprobieren möchte, ist bei einem Schnuppertraining herzlich willkommen. Die Mannschaft trainiert jeden Dienstag von 15.00-16.30 Uhr in der Heger-Sporthalle.

+++ TSG CALBE +++ ABTEILUNG FUSSBALL +++ VON PRESSEWART STEFAN LENHART +++

Nachwuchsbericht

Die Kicker der TSG Calbe freuten sich über neues Trainingszubehör: ein 6-er Set Trainingsdummys und zwei Minitore, das mit einer Zuwendung der Salzlandsparkasse aus dem PS-Zweckertrag finanziert wurde.
Herr Torsten Blauwitz, Leiter der Geschäftsstelle der Salzlandsparkasse in der Breite in Calbe, übergibt die Trainingshilfen an den Vorsitzenden des Fußballförderkreises, Thomas Vollhardt. ■
Foto: Verein

Gottesdienste für die evangelische Gemeinde St. Stephani und St. Laurentii in Calbe

03.11.2019	11.00 Uhr	Gottesdienst, St. Stephani m. Kindergottesdienst, Pfr. Kohtz
	15.00 Uhr	Gottesdienst, Schwarz, Lektoren
10.11.2019	10.00 Uhr	Gottesdienst, St. Laurentii, Pfr. Kohtz
11.11.2019	**17.00 Uhr**	**Martinsfest mit Laternenumzug, St. Stephani**
17.11.2019	11.00 Uhr	Gottesdienst, St. Stephani, Pfr. Kohtz
20.11.2019	18.00 Uhr	Buß- und Bettag, Gottesdienst, St. Stephani, Pfr. Kohtz
24.11.2019	11.00 Uhr	Ewigkeitssonntag, Gottesdienst m. Abendmahl, St. Laurentii, Pfr. Kohtz
	15.00 Uhr	Gottesdienst m. Abendmahl, Schwarz, Pfr. Kohtz
26.11.2019	19.00 Uhr	Gesprächskreis, Gemeindehaus
01.12.2019	10.00 Uhr	Gottesdienst, St. Stephani, Pfr. Kohtz
08.12.2019	10.00 Uhr	Familiengottesdienst, St. Stephani, Pfr. Kohtz

Einladung zur ökumenischen FriedensDekade

vom 11.11. bis 20.11.2019 jeweils um 18:00 Uhr Friedensgebet in der St. Stephani Kirche unter dem Motto: *friedensklima*.

Mit dem Motto „friedensklima" wollen die Trägerorganisationen der Ökumenischen FriedensDekade zum einen auf die Zusammenhänge des bereits eingetretenen Klimawandels und dessen Konsequenzen für den Frieden aufmerksam machen.

Gottesdienste der katholischen Pfarrei St. Marien und St. Norbert

31.10.19	18.00 Uhr	Vorabendmesse zu Allerheiligen, St. Norbert Calbe
10.11.19	18.00 Uhr	Gemeindeabend, St. Norbert Calbe
21.11.19	14.30 Uhr	Seniorennachmittag, St. Norbert Calbe
08.12.19	18.00 Uhr	Treffen zum 30. Besuch des Burgdorfer Nikolaus`, St. Norbert Calbe
09.12.19	16.00 Uhr	Nachmittag mit dem Burgdorfer Nikolaus und den Kindern der Pfarrei, St. Marien Schönebeck
donnerstags	18.00 Uhr	Heilige Messe bzw. Wortgottesfeier, St. Norbert, Calbe
sonntags	11.00 Uhr	Heilige Messe bzw. Wortgottesfeier, St. Norbert, Calbe

Weitere Gottesdienste und Termine unter: www.kath-kirche-schoenebeck-calbe.de

Gottesdienste – neuapostolisch

sonntags	10.00 Uhr	Gottesdienst
montags	19.30 Uhr	Chorübungsstunde
mittwochs	19.30 Uhr	Gottesdienst
BESONDERES		
02.11.2019		Jugendfreizeit in Könnern
03.11.2019	10.00 Uhr	Jugendgottesdienst in Könnern
03.11.2019	10.00 Uhr	Gottesdienst für Entschlafene
17.11.2019	10.00 Uhr	kein Gottesdienst, dafür 16.00 Uhr Gottesdienst

Suchen ab sofort

zuverlässigen, verantwortungsbewussten Austräger für das Calbenser Blatt. Bitte melden Sie sich im Grafischen Centrum Cuno, Gewerbering West 27, Tel. 039291/428-0.

An alle Bürgerinnen und Bürger der Stadt Calbe

Gemeinsam für einen schönen alten Friedhof
Aufruf zum Arbeitseinsatz

Die evangelische Kirchengemeinde und der Heimatverein Calbe rufen alle interessierten Einwohnerinnen und Einwohner zu einem fröhlichen Arbeitseinsatz auf dem Alten Friedhof auf. Wir wollen verschiedene Sträucher zurückschneiden und diese dann in einen Container verfrachten. Hilfreich sind also Gartenscheren, Baumscheren und für die Wege Spaten und Harke …

Für Getränke und Imbiss wird gesorgt.

Wann: Samstag, 2. November 2019
Uhrzeit: 9:00 Uhr
Treffpunkt: Alter Friedhof

Wetterdaten

Calbe: Hans-Eberhardt Gorges
Gottesgnaden: Dieter Horst Steinmetz

Rückblick August/Sept. 2019

Niederschläge:
- im August

in Calbe:	57,5 Liter/m²;
in Gottesgnaden:	77,7 Liter/m²;

- im September

in Calbe:	57,5 Liter/m²;
in Gottesgnaden:	57,2 Liter/m²;

Durchschnittstemperaturen:
- im August

in Calbe:	20,8 °C;
in Gottesgnaden:	22,0 °C.

- im September

in Calbe:	15,1 °C;
in Gottesgnaden:	16,2 °C.

Wie war das Wetter im August?

Nach der großen Hitze Ende Juli verliefen die ersten beiden Augustdekaden wesentlich angenehmer, denn trockene, sehr warme, feuchte und kühlere Abschnitte wechselten einander ab. Das letzte Monatsdrittel zeigte sich dagegen verbreitet nochmals sommerlich heiß. Damit lagen, wie schon im Juni und Juli, auch im dritten Sommermonat Temperatur und Sonnenschein deutlich über dem vieljährigen Mittel, bei erheblich zu wenig Niederschlag.

Wie war das Wetter im September?

Anfang September kam dann der erste Landregen in diesem Jahr zu uns. Calbe wurde dabei mit über 20 Millimeter bedacht. Danach konnte man das altbekannte Naturschauspiel der „fliegenden Spinnfäden" beobachten. Die Wanderung von speziellen Spinnen, die sich an den Fäden festhielten, begann und der Altweibersommer war da, was durchaus passte, denn der kalendarische Herbstanfang lag am 23. September vor uns. Danach wurden wir fasst täglich mit Niederschlägen bedacht. Zum Monatsende regnete es in Calbe fast täglich. Der September wurde zum Ende recht stürmisch und er leitete mit viel Regen in den Oktober über.

MONTAG

Sozialpsychiatrischer Dienst
Frau Rienecker, jeden 1. u. 3. Mo. im Monat von 10-12 u. 13-15 Uhr, Breite 44.
Schuldnerberatung
jeweils 1. Mo. im Monat von 9-12 Uhr, Herr Bönnen, terminl. Absprache im Voraus nötig, Tel. 034716843265, (Tel. Calbe während der Sprechzeit 039291/49-442), A.-Bebel-Str. 39.

DIENSTAG

Rolandchor, jeden Di., 18.45 Uhr Chorprobe, Bürgersaal des Rathauses Calbe.
Jugendberatung, Frau Gutjahr, Di.-Fr. 15-20 Uhr, M.-A.-Nexö-Str. 5.
Stadtverwaltung Calbe
Sprechstd. 9-12 Uhr u. 13-18 Uhr.
Energieberatung
jeden 3. Di. ab 16.30 Uhr, Rathaus Calbe.
Abwasserzweckverband „Saalemündung"
Breite 9, Sprechzeiten 9-12 u. 13-18 Uhr.
Kleiderkammer (Ärztehaus)
Di.-Fr. 9-12 Uhr.

MITTWOCH

Versichertenberatung Deutsche Rentenversicherung Bund, Herr Behlau, Tel. 0175/5666468, Mi. abends nach Vereinbarung, Breite 44.
Hundesportverein Calbe e. V.
Trainingszeiten: ab 16 Uhr am Hundeplatz (Hänsgenhoch).
Behindertenverband Calbe e. V.
Hospitalstr. 5, Tel. 0991/47128
Sprechstunden 16.30-18.00 Uhr.
Sprechstunden Kreismusikschule
Schönebeck, Außenstelle Calbe, Feldstr. 19 (Herderschule), 17.00-18.30 Uhr, Tel. 03471-684110 o.
E-Mail: musikschule@salzlandkreis.de
Gruppenstunde der Malteser-Jugend
17.30-19.00 Uhr (Ärztehaus).
Selbsthilfegruppe Asthma/COPD
jeden letzten Mi. im Monat, 14 Uhr, Verein Promt e. V., Bernburg, Waltherstr. 7.

DONNERSTAG

Sozialberatung, Frau Körner
jeden Do. von 14-17 Uhr, Feldstr. 17.
Suchtberatung und -behandlung
Herr Müsing/Frau Bock im Wechsel Do. von 10-14 Uhr, Rathaus II, Schloßstr. 3.
Betreuungsverein, Frau Henneicke
jeden 2. und 4. Do. im Monat, 14-16 Uhr, Breite 44.
Stadtverwaltung Calbe
Sprechstd. 9-12 Uhr, 13-16 Uhr.
Briefmarken-Sammlerverein Calbe e.V.
Mitgliedertreff **3. Do.** im Monat, 19 Uhr, Heimatstube.
Abwasserzweckverband „Saalemündung"
Breite 9, Sprechzeiten 9-12 u. 13-16 Uhr.
Sozialzentrum SBK/AZE der Volkssolidarität, Sozialberatung jeden 1. u. 3. Do. im Monat, 13.30-15.30 Uhr, Begegnungsstätte „Lebensfreude".

FREITAG

Jugendfeuerwehr Calbe
Treffen 16-17 Uhr, Feuerwehrgerätehaus.
Ziergeflügel- und Exotenverein
jeden 4. Fr., 19 Uhr, „Evelyns Grillstube".
Schachabteilung TSG Calbe
Sportlerheim, Am Heger 7, Training: Jugend ab 17 Uhr, Erwachsene ab 19 Uhr.

SAMSTAG

Schützenverein Calbe/Saale e. V. 1993
9.30-13.00 Uhr, Schießen für jedermann in der Raumschießanlage Brotsack. Bei mehr als 8 Pers. bitte Terminabsprache unter Mobil: 0176/62297055.
Hundesportverein Calbe e. V.
Trainingszeiten: ab 14 Uhr am Hundeplatz, Welpenspielstunde 14-15 Uhr.
THW-Ortsverband Calbe, Pappelweg 3 (ehem. MLK) jeden 1. Sa. im Monat von 8-13 Uhr Innerer Dienst; Interessenten sind jederzeit herzlich willkommen.

SONNTAG

Heimatstube, Markt 13
Öffnungszeiten:
Mo.-Fr. 8-13 Uhr, So. 14-17 Uhr
und nach telefonischer Vereinbarung
Tel.-Nr.: 78306 (Heimatstube)
oder 40220 (Herr Klamm).

Cuno Verlag Calbe · Gewerbering West 27 · 39240 Calbe · Tel. 03 92 91/428-0 · Fax 039291/428-28